



SECRETARÍA DE PLANEACIÓN Y FINANZAS
SISTEMA ESTATAL DE EVALUACIÓN DEL DESEMPEÑO
REPORTE DE INDICADORES DE DESEMPEÑO



59 - ISESALUD
 TERCER TRIMESTRE 2019

PROGRAMA PRESUPUESTARIO: 006 - GESTIÓN Y CONDUCCIÓN DE LA POLÍTICA INSTITUCIONAL

NOMBRE DEL INDICADOR: PORCENTAJE DE ACUERDOS DEL CONSEJO ESTATAL DE SALUD CUMPLIDOS.

NIVEL EN LA MIR: DIMENSIÓN TIPO DE INDICADOR: ESTRATÉGICO

COMPONENTE: EFICACIA TIPO DE RESULTADO: PROMEDIABLE

RESULTADOS 2019

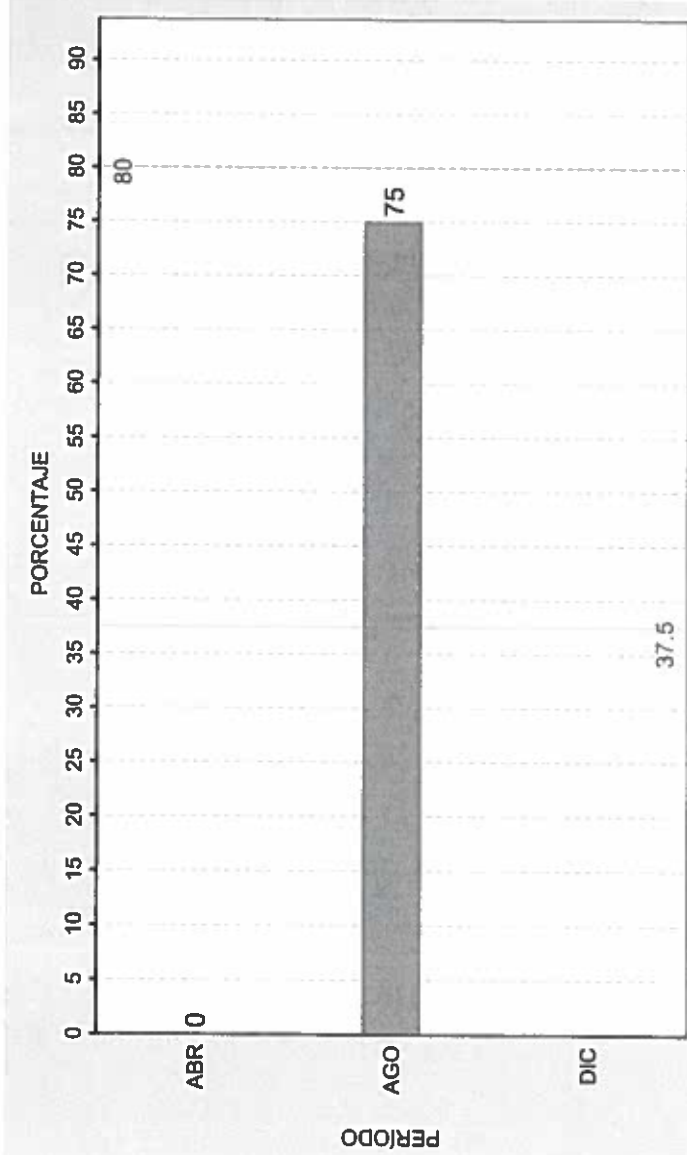

¿QUÉ MIDE?

EL PORCENTAJE DE ACUERDOS CUMPLIDOS DEL CONSEJO ESTATAL DE SALUD CON RELACIÓN AL TOTAL DE ACUERDOS QUE FUERON ESTABLECIDOS.

META ANUAL 2019: 80

FRECUENCIA: CUATRIMESTRAL

UNIDAD DE MEDIDA: PORCENTAJE

COMPORTAMIENTO ESPERADO DEL INDICADOR: ASCENDENTE

RESULTADO PROMEDIO AL TERCER TRIMESTRE: 37.5

— Meta Anual
 — Promedio

COORDINADOR INSTITUCIONAL: Hector Tomas Lara Hormachea
 TITULAR: Caleb Cienfuegos Rascon

RESPONSABLE DEL INDICADOR: Jorge Cevallos de la Torre



SECRETARÍA DE PLANEACIÓN Y FINANZAS
SISTEMA ESTATAL DE EVALUACIÓN DEL DESEMPEÑO
REPORTE DE INDICADORES DE DESEMPEÑO



59 - ISESALUD
 TERCER TRIMESTRE 2019

PROGRAMA PRESUPUESTARIO
 008 - ADMINISTRACIÓN

NOMBRE DEL INDICADOR
 AVANCE FINANCIERO DE LOS RECURSOS FEDERALES TRANSFERIDOS AL ISESALUD

NIVEL EN LA MIR
 COMPONENTE

DIMENSIÓN
 ECONOMÍA

TIPO DE INDICADOR
 ESTRATÉGICO

TIPO DE RESULTADO
 ACUMULABLE

RESULTADOS 2019

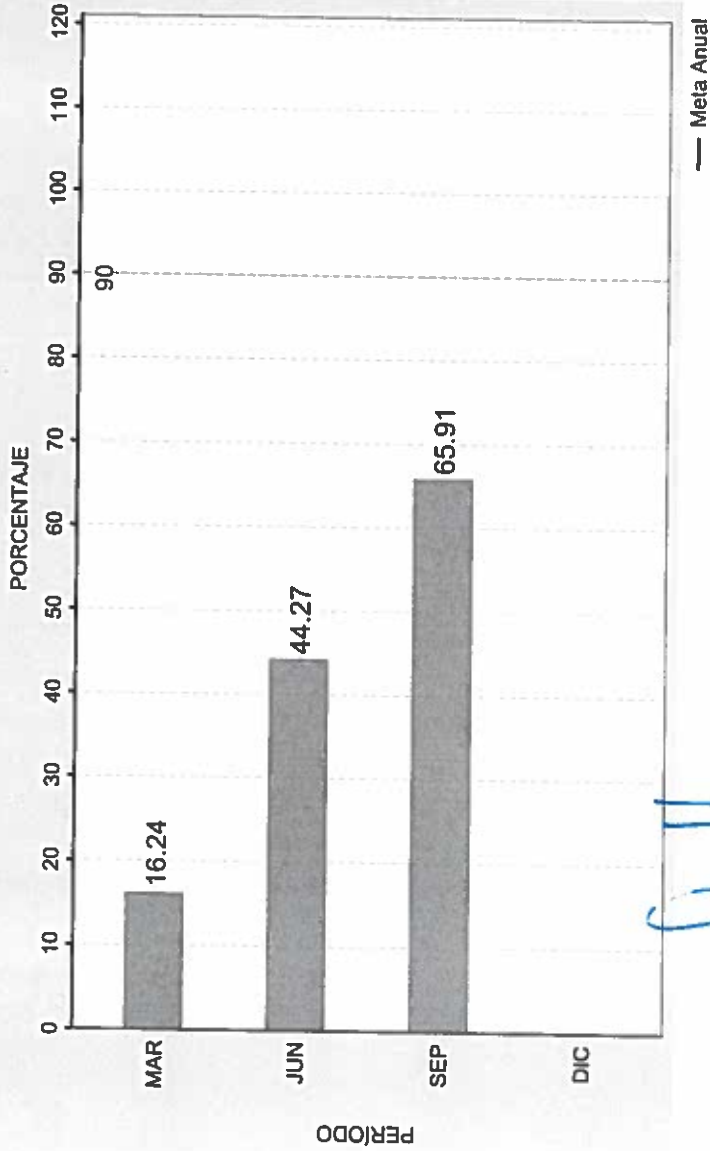

¿QUÉ MIDE?

PORCENTAJE DE AVANCE FINANCIERO, CON RELACIÓN AL TOTAL DE LOS RECURSOS FEDERALES AUTORIZADOS AL INSTITUTO DE SERVICIOS DE SALUD PÚBLICA DEL ESTADO DE BAJA CALIFORNIA

META ANUAL 2019: 90

FRECUENCIA: TRIMESTRAL

UNIDAD DE MEDIDA: PORCENTAJE

COMPORTAMIENTO ESPERADO DEL INDICADOR: ASCENDENTE

OBSERVACIONES:

AUMENTO EL PRESUPUESTO YA QUE LLEGO NUEVO RECURSO

[Signature]

COORDINADOR INSTITUCIONAL
 HECTOR TOMAS LARA HORMACHEA

[Signature]
 TITULAR
 CALEB CIENFUEGOS-BASOON

[Signature]
 RESPONSABLE DEL INDICADOR
 ADORACION GARCIA RAMIREZ



SECRETARÍA DE PLANEACIÓN Y FINANZAS
SISTEMA ESTATAL DE EVALUACIÓN DEL DESEMPEÑO
REPORTE DE INDICADORES DE DESEMPEÑO



59 - ISESALUD

TERCER TRIMESTRE 2019

PROGRAMA PRESUPUESTARIO: 008 - ADMINISTRACIÓN

NOMBRE DEL INDICADOR: INDICE DE CALIDAD EN EL EJERCICIO DEL GASTO PUBLICO. ISESALUD.

NIVEL EN LA MIR: PROPÓSITO

DIMENSIÓN: ECONOMÍA

TIPO DE INDICADOR: ESTRATÉGICO

TIPO DE RESULTADO: PROMEDIABLE

RESULTADOS 2019

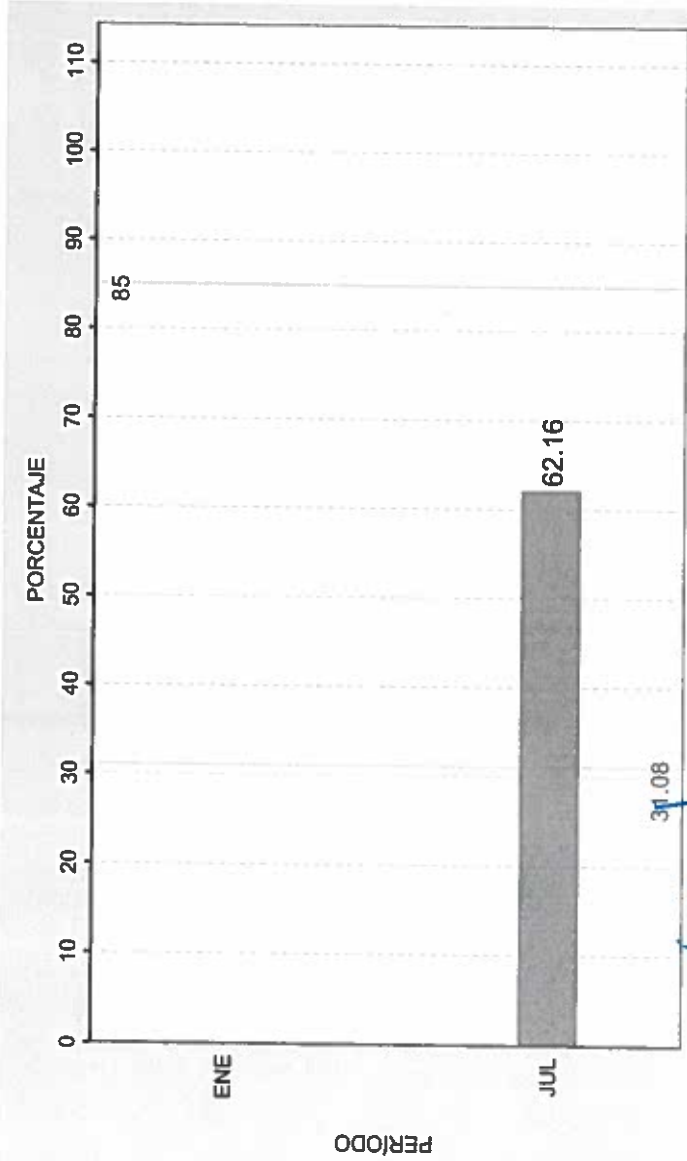

RESULTADO PROMEDIO AL TERCER TRIMESTRE: 31.08

COORDINADOR INSTITUCIONAL: HECTOR TOMAS LARA HORMACHEA

TITULAR: CALEB CIENFUEGOS RASCÓN

¿QUÉ MIDE?

LA CALIDAD EN EL EJERCICIO DEL GASTO PUBLICO DE LA INSTITUCIÓN AL SEMESTRE DEL EJERCICIO FISCAL ACTUAL

META ANUAL 2019: 85

FRECUENCIA: SEMESTRAL

UNIDAD DE MEDIDA: PORCENTAJE

COMPORTAMIENTO ESPERADO DEL INDICADOR: ASCENDENTE

RESPONSABLE DEL INDICADOR: RUTILIO PEREZ FLORES



SECRETARÍA DE PLANEACIÓN Y FINANZAS
SISTEMA ESTATAL DE EVALUACIÓN DEL DESEMPEÑO
REPORTE DE INDICADORES DE DESEMPEÑO



59 - ISESALUD
 TERCER TRIMESTRE 2019

PROGRAMA PRESUPUESTARIO: 008 - ADMINISTRACIÓN

NOMBRE DEL INDICADOR: PORCENTAJE DE CLAVES DISPONIBLES EN ALMACÉN EN ISESALUD

NIVEL EN LA MIR: COMPONENTE

DIMENSIÓN: EFICACIA

TIPO DE INDICADOR: ESTRATÉGICO

TIPO DE RESULTADO: PROMEDIABLE

RESULTADOS 2019

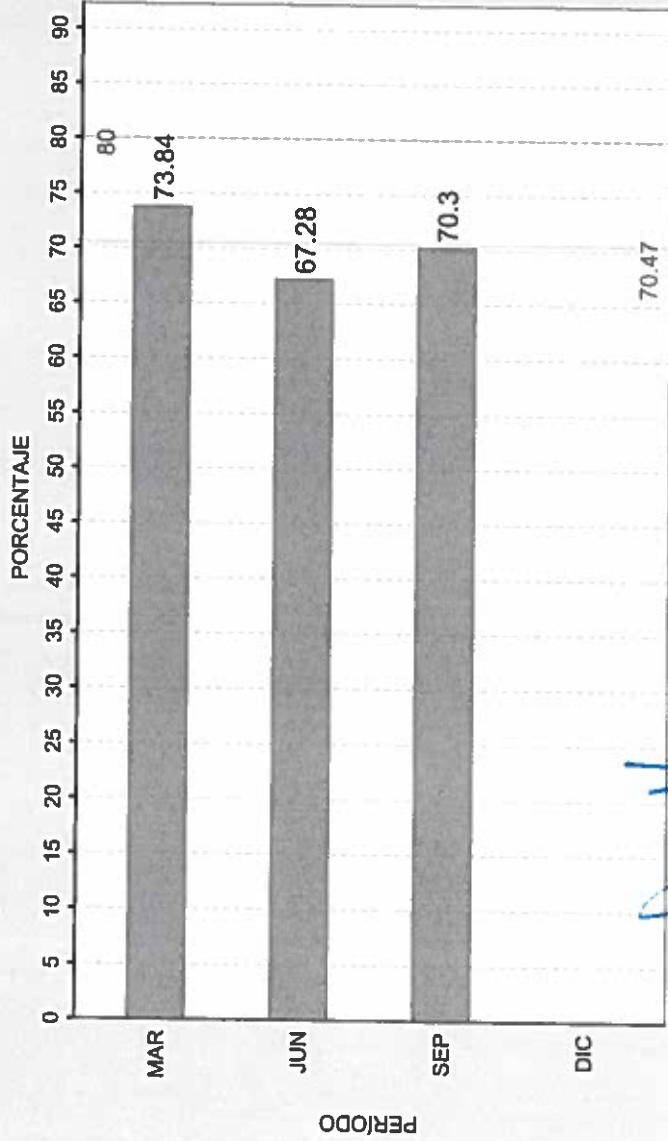

RESULTADO PROMEDIADO AL TERCER TRIMESTRE: 70.47

¿QUÉ MIDE?

EL PORCENTAJE DE MEDICAMENTO QUE SE TIENE DISPONIBLE EN ALMACÉN PARA LAS UNIDADES DE SALUD, CON RELACIÓN AL TOTAL DE CLAVES QUE CONTEMPLA EL CUADRO BÁSICO DE MEDICAMENTOS (PLAN DE ABASTO) Y QUE DEBE SER ENTREGADO AL PACIENTE.

META ANUAL 2019: 80

FRECUENCIA: TRIMESTRAL

UNIDAD DE MEDIDA: PORCENTAJE

COMPORTAMIENTO ESPERADO DEL INDICADOR: ASCENDENTE

OBSERVACIONES:

NOS ENCONTRAMOS EN ESPERA DE LOS INSUMOS ASIGNADOS EN LAS COMPRAS FEDERALES, LLABADAS A CABO POR LA SECRETARIA DE SALUD A NIVEL FEDERAL.

[Signature]

COORDINADOR INSTITUCIONAL
 HECTOR TOMAS LARA HORMACHEA

[Signature]

TITULAR
 CALEB CIENFUEGOS RASCON

[Signature]

RESPONSABLE DEL INDICADOR
 FRANCISCO FILIBERTO RODRIGUEZ VILLARREAL



SECRETARÍA DE PLANEACIÓN Y FINANZAS
SISTEMA ESTATAL DE EVALUACIÓN DEL DESEMPEÑO
REPORTE DE INDICADORES DE DESEMPEÑO

59 - ISESALUD
 TERCER TRIMESTRE 2019



PROGRAMA PRESUPUESTARIO: 008 - ADMINISTRACIÓN

NOMBRE DEL INDICADOR: PORCENTAJE DE SATISFACCIÓN POR LOS SERVICIOS ADMINISTRATIVOS OTORGADOS.

NIVEL EN LA MIRADA COMPONENTE: CALIDAD

DIMENSIÓN: CALIDAD

TIPO DE INDICADOR: ESTRATÉGICO

TIPO DE RESULTADO: PROMEDIABLE

RESULTADOS 2019

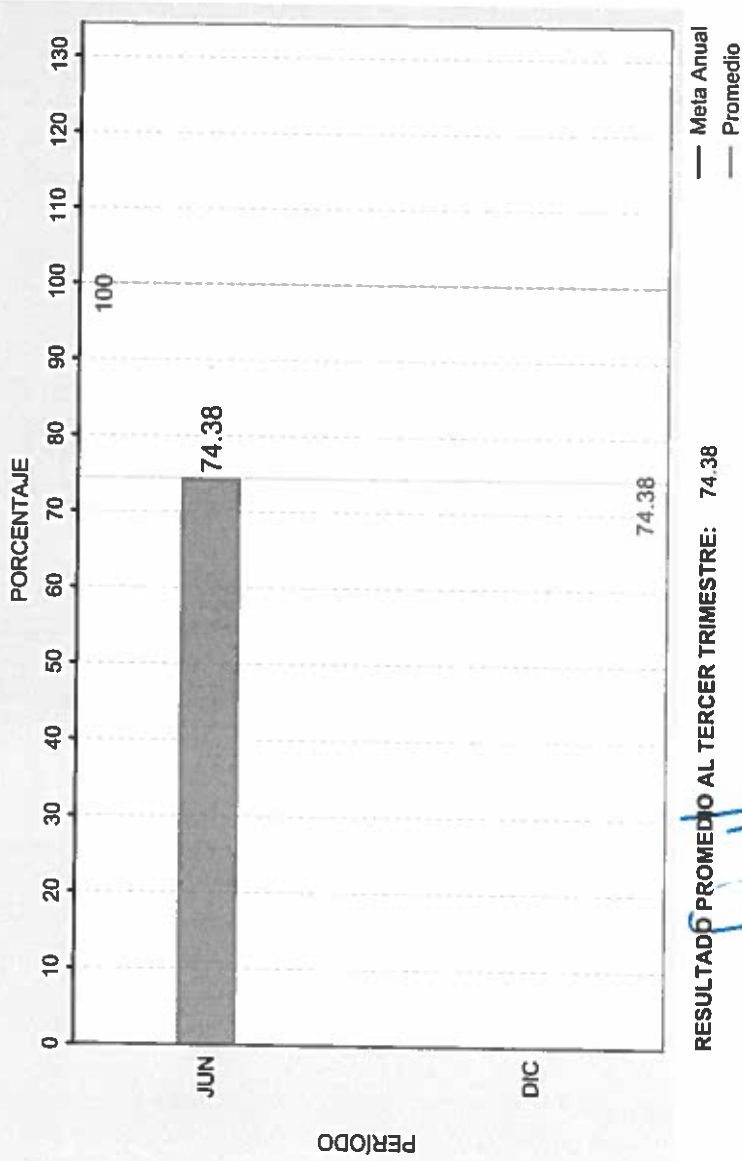

RESULTADO PROMEDIO AL TERCER TRIMESTRE: 74.38

¿QUÉ MIDE?

EL PROMEDIO DE CALIFICACIÓN QUE LOS USUARIOS INTERNOS LE OTORGAN AL ÁREA ADMINISTRATIVA RESPECTO A LOS SERVICIOS ADMINISTRATIVOS QUE LES PROPORCIONA.

META ANUAL 2019: 100

FRECUENCIA: SEMESTRAL

UNIDAD DE MEDIDA: PORCENTAJE

COMPORTAMIENTO ESPERADO DEL INDICADOR: ASCENDENTE

OBSERVACIONES:

SE REALIZARON 50 ENCUESTAS DE PERCEPCIÓN DE LOS SERVICIOS ADMINISTRATIVOS QUE OFRECE LA DIRECCIÓN DE ADMINISTRACIÓN A PERSONAL DEL ISESALUD DE LOS CUALES SE OBTUVIERON 3719 PUNTOS PORCENTUALES DE 5000 POSIBLES

[Firma manuscrita]

RESPONSABLE DEL INDICADOR
 RUTILIO PÉREZ FLORES

[Firma manuscrita]

TITULAR
 CALEB CIENFUEGOS RASCÓN

COORDINADOR INSTITUCIONAL
 HECTOR TOMAS LARA HORMACHEA

22/10/2019 09:11 AM



SECRETARÍA DE PLANEACIÓN Y FINANZAS
SISTEMA ESTATAL DE EVALUACIÓN DEL DESEMPEÑO
REPORTE DE INDICADORES DE DESEMPEÑO

59 - ISESALUD

TERCER TRIMESTRE 2019



PROGRAMA PRESUPUESTARIO

113 - ATENCIÓN PRIMARIA EN SALUD

NOMBRE DEL INDICADOR

AVANCE FINANCIERO DEL PROGRAMA PRESUPUESTARIO FEDERAL U005 -SEGURO POPULAR, AUTORIZADO AL INSTITUTO DE SERVICIOS DE SALUD PÚBLICA DEL ESTADO DE BAJA CALIFORNIA

NIVEL EN LA MIR

COMPONENTE

DIMENSIÓN

ECONOMÍA

TIPO DE INDICADOR

ESTRATÉGICO

TIPO DE RESULTADO

ACUMULABLE

RESULTADOS 2019

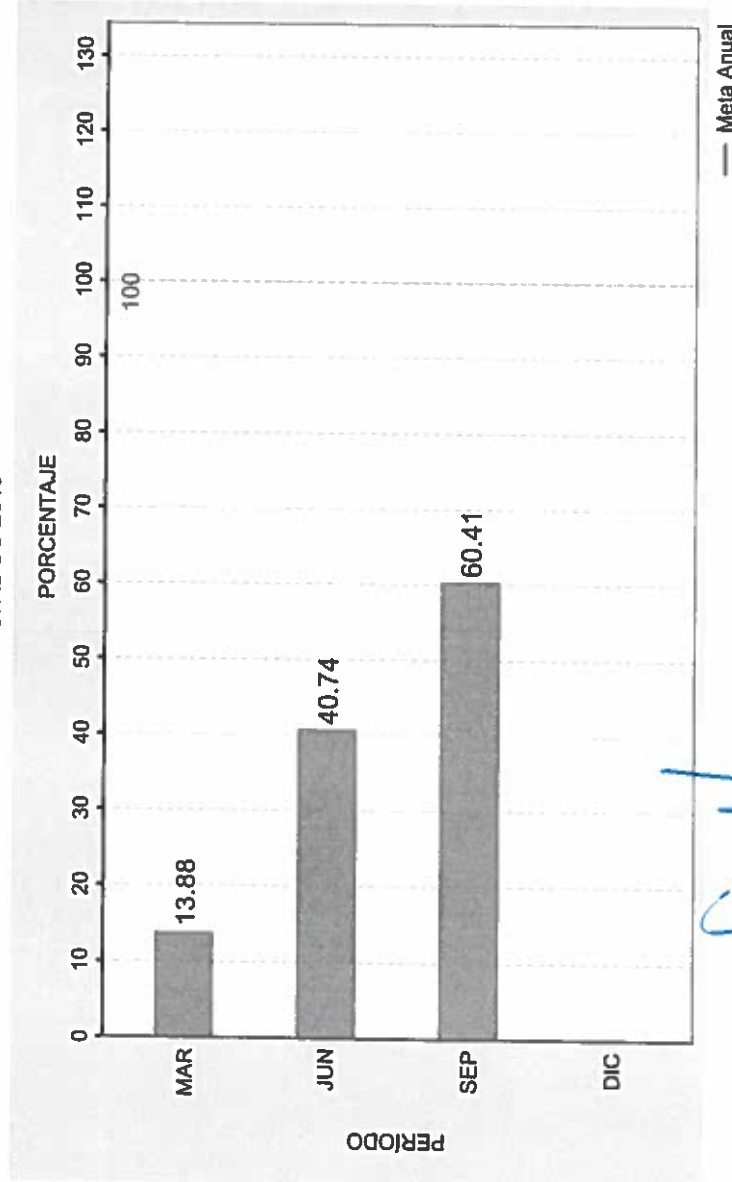

¿QUÉ MIDE?

PORCENTAJE DEL AVANCE FINANCIERO, CON RELACIÓN A LA TOTALIDAD DEL RECURSO AUTORIZADO AL INSTITUTO DE SERVICIOS DE SALUD PÚBLICA DEL ESTADO, DEL PROGRAMA PRESUPUESTARIO U005 SEGURO POPULAR

META ANUAL 2019: 100

FRECUENCIA: TRIMESTRAL

UNIDAD DE MEDIDA: PORCENTAJE

COMPORTAMIENTO ESPERADO DEL INDICADOR: ASCENDENTE

[Signature]

COORDINADOR INSTITUCIONAL
 HECTOR TOMAS LARA HORMACHEA

[Signature]

RESPONSABLE DEL INDICADOR
 RUTILIO PEREZ FLORES

[Signature]

TITULAR
 CALEB CIENFUEGOS RASCÓN

22/10/2019 09:11 AM



SECRETARÍA DE PLANEACIÓN Y FINANZAS
SISTEMA ESTATAL DE EVALUACIÓN DEL DESEMPEÑO
REPORTE DE INDICADORES DE DESEMPEÑO



59 - ISESALUD
 TERCER TRIMESTRE 2019

PROGRAMA PRESUPUESTARIO
 113 - ATENCIÓN PRIMARIA EN SALUD

NOMBRE DEL INDICADOR
 AVANCE FINANCIERO DEL PROGRAMA PRESUPUESTARIO FEDERAL, 1002-FASSA, AUTORIZADO AL INSTITUTO DE SERVICIOS DE SALUD PÚBLICA DEL ESTADO.

NIVEL EN LA MIR
 COMPONENTE

DIMENSIÓN
 ECONOMÍA

TIPO DE INDICADOR
 ESTRATÉGICO

TIPO DE RESULTADO
 ACUMULABLE

RESULTADOS 2019

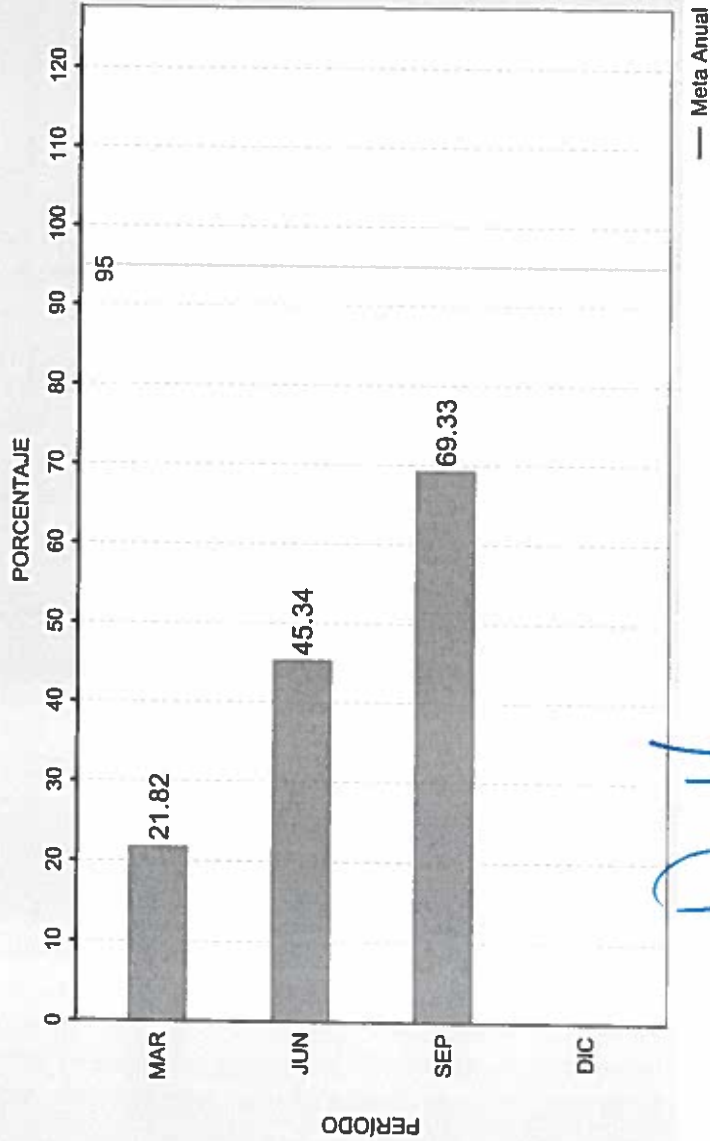

¿QUÉ MIDE?

PORCENTAJE DEL AVANCE FINANCIERO, CON RELACIÓN A LA TOTALIDAD DEL RECURSO AUTORIZADO AL INSTITUTO DE SERVICIOS DE SALUD PÚBLICA DEL ESTADO, DEL PROGRAMA PRESUPUESTARIO 1002-FASSA.

META ANUAL 2019: 95

FRECUENCIA: TRIMESTRAL

UNIDAD DE MEDIDA: PORCENTAJE

COMPORTAMIENTO ESPERADO DEL INDICADOR: ASCENDENTE

OBSERVACIONES:

DEL MES DE JUNIO AL MES DE SEPTIEMBRE SE PRESENTO UNA AMPLIACION PRESUPUESTAL, DE \$2,368,247,495.13 A \$2,368,350,203.25, DEL CUAL HASTA EL 30 DE SEPTIEMBRE SE A DEVENGADO \$1,642,040,621.08 POR TAL MOTIVO EL RESULTADO DEL INDICADOR RESULTO MENOR AL TRIMESTRE ANTERIOR

[Firma]

COORDINADOR INSTITUCIONAL
 HECTOR TOMAS LARA HORMACHEA

[Firma]

TITULAR
 CALEB CIENFUEGOS RASCÓN

[Firma]

RESPONSABLE DEL INDICADOR
 RUTILIO PÉREZ FLORES



SECRETARÍA DE PLANEACIÓN Y FINANZAS
SISTEMA ESTATAL DE EVALUACIÓN DEL DESEMPEÑO
REPORTE DE INDICADORES DE DESEMPEÑO

59 - ISESALUD

TERCER TRIMESTRE 2019



PROGRAMA PRESUPUESTARIO 113 - ATENCIÓN PRIMARIA EN SALUD

NOMBRE DEL INDICADOR AVANCE FINANCIERO DEL PROGRAMA PRESUPUESTARIO FEDERAL, I012-AFASPE, E036 PROGRAMA DE VACUNACIÓN, AUTORIZADO AL INSTITUTO DE SERVICIOS DE SALUD PÚBLICA DEL ESTADO DE BAJA CALIFORNIA.

NIVEL EN LA MIR ECONOMÍA **TIPO DE INDICADOR** ESTRATÉGICO **TIPO DE RESULTADO** ACUMULABLE

COMPONENTE

RESULTADOS 2019

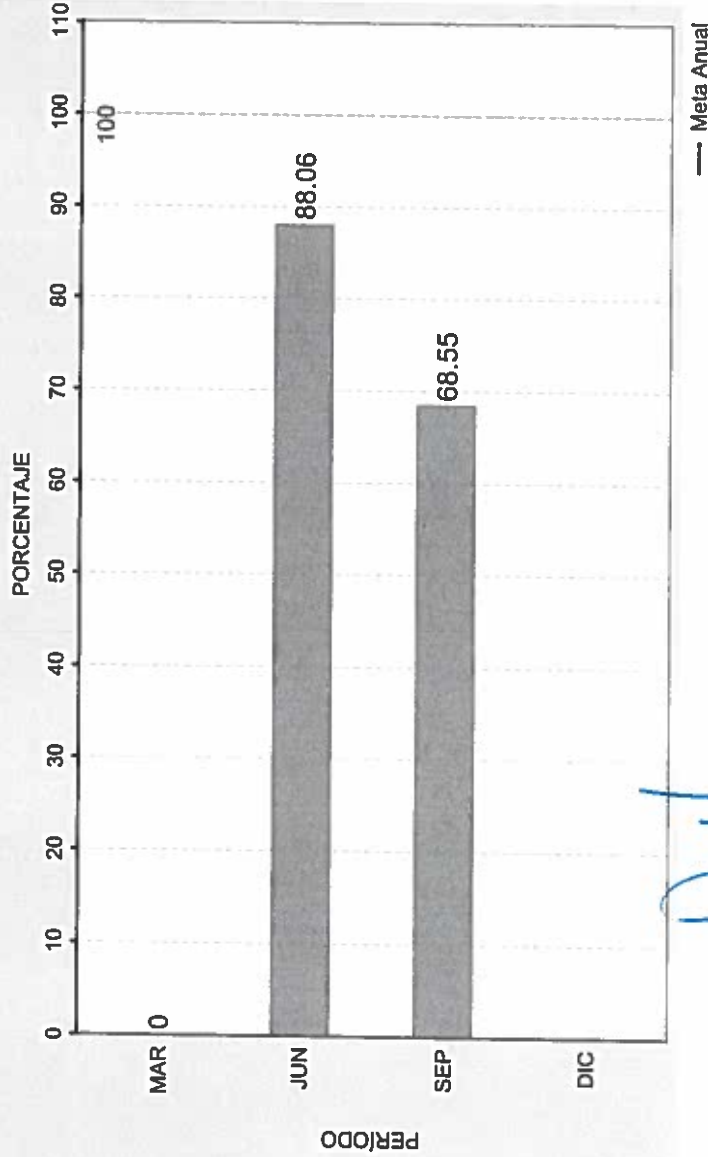

¿QUÉ MIDE?

EL PORCENTAJE DEL AVANCE FINANCIERO, CON RELACIÓN A LA TOTALIDAD DEL RECURSO AUTORIZADO AL INSTITUTO DE SERVICIOS DE SALUD PÚBLICA DEL ESTADO DE BAJA CALIFORNIA, DEL PROGRAMA PRESUPUESTARIO E036 PROGRAMA DE VACUNACIÓN.

META ANUAL 2019: 100

FRECUENCIA: TRIMESTRAL

UNIDAD DE MEDIDA: PORCENTAJE

COMPORTAMIENTO ESPERADO DEL INDICADOR: ASCENDENTE

OBSERVACIONES:

DEL MES DE JUNIO AL MES DE SEPTIEMBRE SE PRESENTO UNA AMPLIACION PRESUPUESTAL DE \$1,455,405 A \$2,910,810 , DEL CUAL HASTA EL 30 DE SEPTIEMBRE SE A DEVENGADO \$1,995,497.64 , POR TAL MOTIVO EL RESULTADO DEL INDICADOR RESULTO MENOR AL TRIMESTRE ANTERIOR

[Handwritten signature]

RESPONSABLE DEL INDICADOR
RUTILO PEREZ FLORES

TITULAR
CALEB CIENFUEGOS RASCÓN

COORDINADOR INSTITUCIONAL
HECTOR TOMAS LARA HORMACHEA

22/10/2019 09:11 AM



SECRETARÍA DE PLANEACIÓN Y FINANZAS
SISTEMA ESTATAL DE EVALUACIÓN DEL DESEMPEÑO
REPORTE DE INDICADORES DE DESEMPEÑO



59 - ISESALUD
 TERCER TRIMESTRE 2019

PROGRAMA PRESUPUESTARIO
 113 - ATENCIÓN PRIMARIA EN SALUD

NOMBRE DEL INDICADOR
 AVANCE FINANCIERO DEL PROGRAMA PRESUPUESTARIO FEDERAL, I012-AFASPE, P016 PREVENCIÓN Y ATENCIÓN DE VIH/SIDA Y OTRAS ITS, AUTORIZADO AL INSTITUTO DE SERVICIOS DE SALUD PÚBLICA DEL ESTADO DE BAJA CALIFORNIA.

NIVEL EN LA MIR
 COMPONENTE

DIMENSIÓN
 ECONOMÍA

TIPO DE INDICADOR
 ESTRATÉGICO

TIPO DE RESULTADO
 ACUMULABLE

RESULTADOS 2019

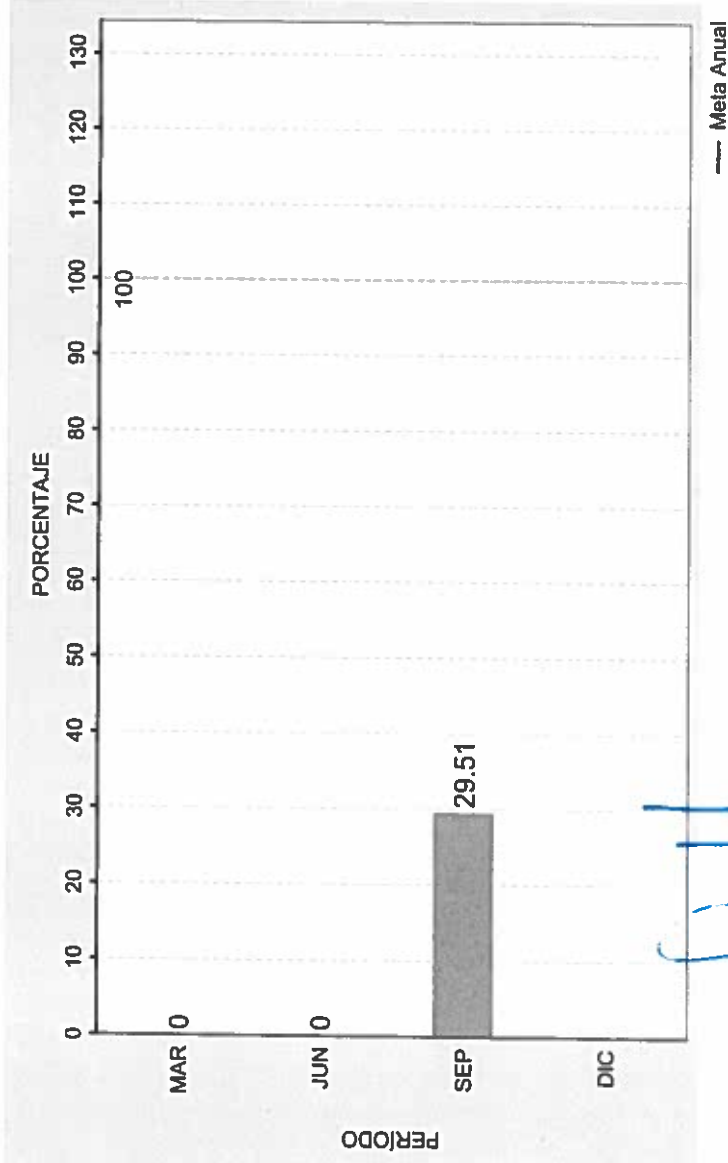

¿QUÉ MIDE?

EL PORCENTAJE DEL AVANCE FINANCIERO, CON RELACIÓN A LA TOTALIDAD DEL RECURSO AUTORIZADO AL INSTITUTO DE SERVICIOS DE SALUD PÚBLICA DEL ESTADO DE BAJA CALIFORNIA, DEL PROGRAMA PRESUPUESTARIO P016 PREVENCIÓN Y ATENCIÓN DE VIH/SIDA Y OTRAS ITS.

META ANUAL 2019: 100

FRECUENCIA: TRIMESTRAL

UNIDAD DE MEDIDA: PORCENTAJE

COMPORTAMIENTO ESPERADO DEL INDICADOR: ASCENDENTE

OBSERVACIONES:

DEL MES DE JUNIO AL MES DE SEPTIEMBRE SE PRESENTO UNA AMPLIACION PRESUPUESTAL DE \$410,000 A \$1,006,320, DEL CUAL HASTA EL 30 DE SEPTIEMBRE SE A DEVENGADO \$297,000, POR TAL MOTIVO EL RESULTADO DEL INDICADOR RESULTO MENOR AL TRIMESTRE ANTERIOR

[Signature]
 COORDINADOR INSTITUCIONAL
 HECTOR TOMAS LARA HORMACHEA

[Signature]
 TITULAR
 CALEB CIENFUEGOS RAMOS

[Signature]
 RESPONSABLE DEL INDICADOR
 RUTILIO PEREZ FLORES



SECRETARÍA DE PLANEACIÓN Y FINANZAS
SISTEMA ESTATAL DE EVALUACIÓN DEL DESEMPEÑO
REPORTE DE INDICADORES DE DESEMPEÑO



59 - ISESALUD
 TERCER TRIMESTRE 2019

PROGRAMA PRESUPUESTARIO 113 - ATENCIÓN PRIMARIA EN SALUD

NOMBRE DEL INDICADOR AVANCE FINANCIERO DEL PROGRAMA PRESUPUESTARIO FEDERAL, I012-AFASPE, P018 PREVENCIÓN Y CONTROL DE ENFERMEDADES, AUTORIZADO AL INSTITUTO DE SERVICIOS DE SALUD PÚBLICA DEL ESTADO DE BAJA CALIFORNIA

NIVEL EN LA MIR **DIMENSIÓN** ECONOMÍA **TIPO DE INDICADOR** ESTRATÉGICO **TIPO DE RESULTADO** ACUMULABLE

RESULTADOS 2019

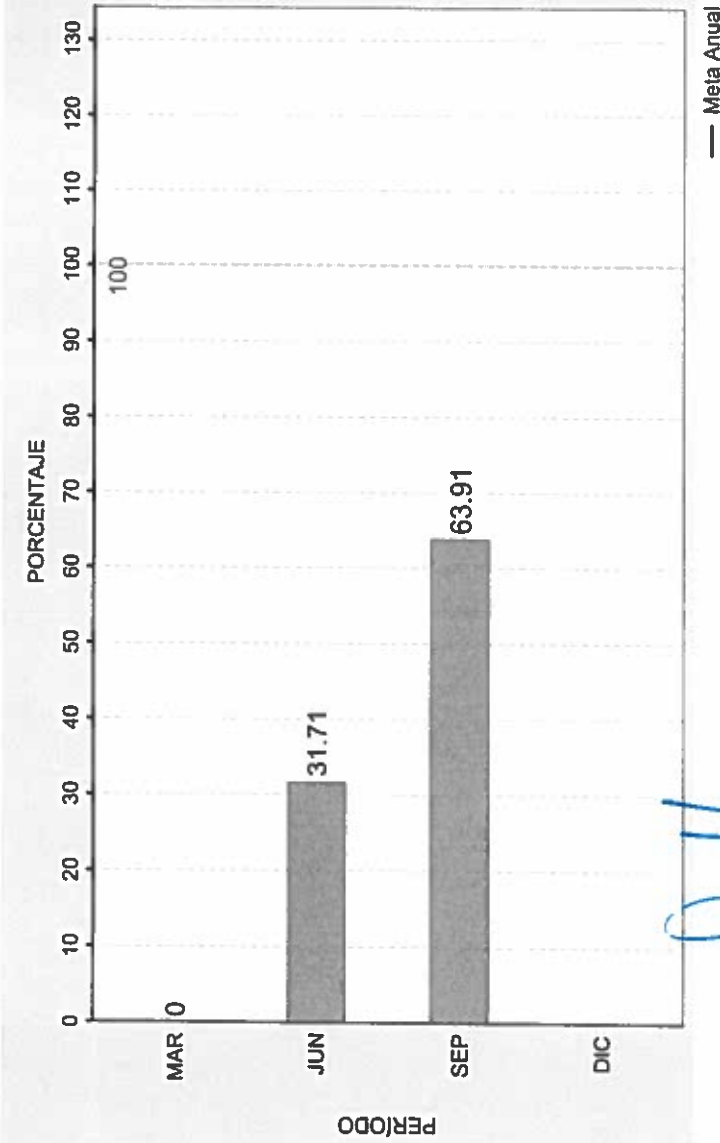

¿QUÉ MIDE?

EL PORCENTAJE DEL AVANCE FINANCIERO, CON RELACIÓN A LA TOTALIDAD DEL RECURSO AUTORIZADO AL INSTITUTO DE SERVICIOS DE SALUD PÚBLICA DEL ESTADO DE BAJA CALIFORNIA, DEL PROGRAMA PRESUPUESTARIO P018 PREVENCIÓN Y CONTROL DE ENFERMEDADES.

META ANUAL 2019: 100

FRECUENCIA: TRIMESTRAL

UNIDAD DE MEDIDA: PORCENTAJE

COMPORTAMIENTO ESPERADO DEL INDICADOR: ASCENDENTE

OBSERVACIONES:

DEL MES DE JUNIO AL MES DE SEPTIEMBRE SE PRESENTO UNA AMPLIACION PRESUPUESTAL DE \$1,940,370 A \$3,415,183.70, DEL CUAL HASTA EL 30 DE SEPTIEMBRE SE A DEVENGADO \$2,182,741.28, POR TAL MOTIVO EL RESULTADO DEL INDICADOR RESULTO MENOR AL TRIMESTRE ANTERIOR

[Signature]

COORDINADOR INSTITUCIONAL
 HECTOR TOMAS LARA HORMACHEA

[Signature]
TITULAR
 CALEB CIENFUEGOS CASCÓN

[Signature]

RESPONSABLE DEL INDICADOR
 RUTILO PÉREZ FLORES



SECRETARÍA DE PLANEACIÓN Y FINANZAS
SISTEMA ESTATAL DE EVALUACIÓN DEL DESEMPEÑO
REPORTE DE INDICADORES DE DESEMPEÑO



59 - ISESALUD
 TERCER TRIMESTRE 2019

PROGRAMA PRESUPUESTARIO 113 - ATENCIÓN PRIMARIA EN SALUD

NOMBRE DEL INDICADOR AVANCE FINANCIERO DEL PROGRAMA PRESUPUESTARIO FEDERAL, 1012-AFASPE, P020 SALUD MATERNA, SEXUAL Y REPRODUCTIVA, AUTORIZADO AL INSTITUTO DE SERVICIOS DE SALUD PÚBLICA DEL ESTADO DE BAJA CALIFORNIA.

NIVEL EN LA MIR COMONENTE **DIMENSIÓN** ECONOMÍA **TIPO DE INDICADOR** ESTRATÉGICO **TIPO DE RESULTADO** ACUMULABLE

RESULTADOS 2019

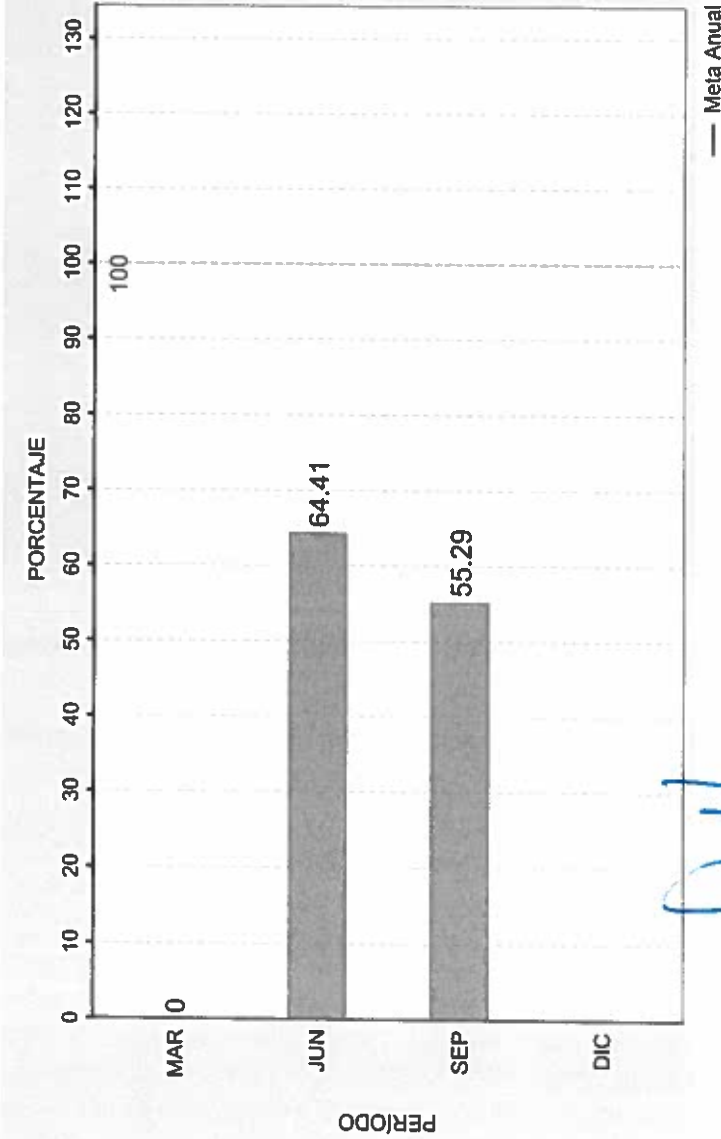

¿QUÉ MIDE?

EL PORCENTAJE DEL AVANCE FINANCIERO, CON RELACIÓN A LA TOTALIDAD DEL RECURSO AUTORIZADO AL INSTITUTO DE SERVICIOS DE SALUD PÚBLICA DEL ESTADO DE BAJA CALIFORNIA, DEL PROGRAMA PRESUPUESTARIO P020 SALUD MATERNA, SEXUAL Y REPRODUCTIVA.

META ANUAL 2019: 100

FRECUENCIA: TRIMESTRAL

UNIDAD DE MEDIDA: PORCENTAJE

COMPORTAMIENTO ESPERADO DEL INDICADOR: ASCENDENTE

OBSERVACIONES:

DEL MES DE JUNIO AL MES DE SEPTIEMBRE SE PRESENTO UNA AMPLIACION PRESUPUESTAL DE \$13,085,908.06 A \$27,599,404.03, DEL CUAL HASTA EL 30 DE SEPTIEMBRE SE A DEVENGADO \$15,258,183.46, POR TAL MOTIVO EL RESULTADO DEL INDICADOR RESULTO MENOR AL TRIMESTRE ANTERIOR

[Signature]
 COORDINADOR INSTITUCIONAL
 HECTOR TOMAS LARA HORMACHEA

[Signature]
 TITULAR
 CALEB CIENFUEGOS RASCÓN

[Signature]
 RESPONSABLE DEL INDICADOR
 RUTILO PEREZ FLORES



SECRETARÍA DE PLANEACIÓN Y FINANZAS
SISTEMA ESTATAL DE EVALUACIÓN DEL DESEMPEÑO
REPORTE DE INDICADORES DE DESEMPEÑO



59 - ISESALUD
 TERCER TRIMESTRE 2019

PROGRAMA PRESUPUESTARIO 113 - ATENCIÓN PRIMARIA EN SALUD

NOMBRE DEL INDICADOR AVANCE FINANCIERO DEL PROGRAMA PRESUPUESTARIO FEDERAL, I012-AFASPE, U008 PREVENCIÓN Y CONTROL DE SOBREPESO, OBESIDAD Y DIABETES, AUTORIZADO AL INSTITUTO DE SERVICIOS DE SALUD PÚBLICA DEL ESTADO DE BAJA CALIFORNIA.

NIVEL EN LA MIR COMONENTE **DIMENSIÓN** ECONOMÍA **TIPO DE INDICADOR** ESTRATÉGICO **TIPO DE RESULTADO** ACUMULABLE

RESULTADOS 2019

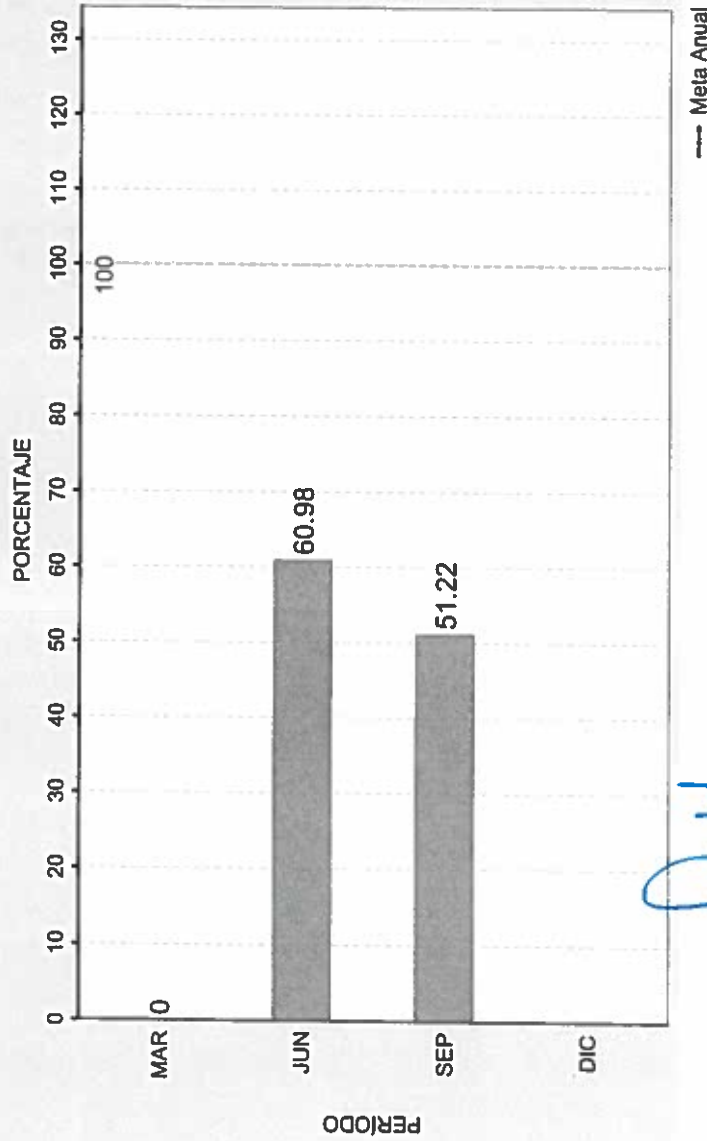

¿QUÉ MIDE?

EL PORCENTAJE DEL AVANCE FINANCIERO, CON RELACIÓN A LA TOTALIDAD DEL RECURSO AUTORIZADO AL INSTITUTO DE SERVICIOS DE SALUD PÚBLICA DEL ESTADO DE BAJA CALIFORNIA, DEL PROGRAMA PRESUPUESTARIO U008 PREVENCIÓN Y CONTROL DE SOBREPESO, OBESIDAD Y DIABETES.

META ANUAL 2019: 100

FRECUENCIA: TRIMESTRAL

UNIDAD DE MEDIDA: PORCENTAJE

COMPORTAMIENTO ESPERADO DEL INDICADOR: ASCENDENTE

OBSERVACIONES:

DEL MES DE JUNIO AL MES DE SEPTIEMBRE HUBO UNA AMPLIACION PRESUPUESTAL DE \$4,808,997 A \$11,199,002.75, DEL CUAL HASTA EL 30 DE SEPTIEMBRE SE A DEVENGADO \$5,736,169.10 , POR TAL MOTIVO EL RESULTADO DEL INDICADOR RESULTO MENOR AL TRIMESTRE ANTERIOR

[Signature]

COORDINADOR INSTITUCIONAL
 HECTOR TOMAS LARA HORMACHEA

[Signature]

TITULAR
 CALEB CIENFUEGOS RASSÓN

[Signature]

RESPONSABLE DEL INDICADOR
 RUTILIO PEREZ FLORES



SECRETARÍA DE PLANEACIÓN Y FINANZAS
SISTEMA ESTATAL DE EVALUACIÓN DEL DESEMPEÑO
REPORTE DE INDICADORES DE DESEMPEÑO



59 - ISESALUD
 TERCER TRIMESTRE 2019

PROGRAMA PRESUPUESTARIO 113 - ATENCIÓN PRIMARIA EN SALUD

NOMBRE DEL INDICADOR AVANCE FINANCIERO DEL PROGRAMA PRESUPUESTARIO FEDERAL, 1012-AFASPE, U009 VIGILANCIA EPIDEMIOLÓGICA, AUTORIZADO AL INSTITUTO DE SERVICIOS DE SALUD PÚBLICA DEL ESTADO DE BAJA CALIFORNIA

NIVEL EN LA MIR **DIMENSIÓN** ECONOMÍA **TIPO DE INDICADOR** ESTRATÉGICO **TIPO DE RESULTADO** ACUMULABLE

COMPONENTE

RESULTADOS 2019

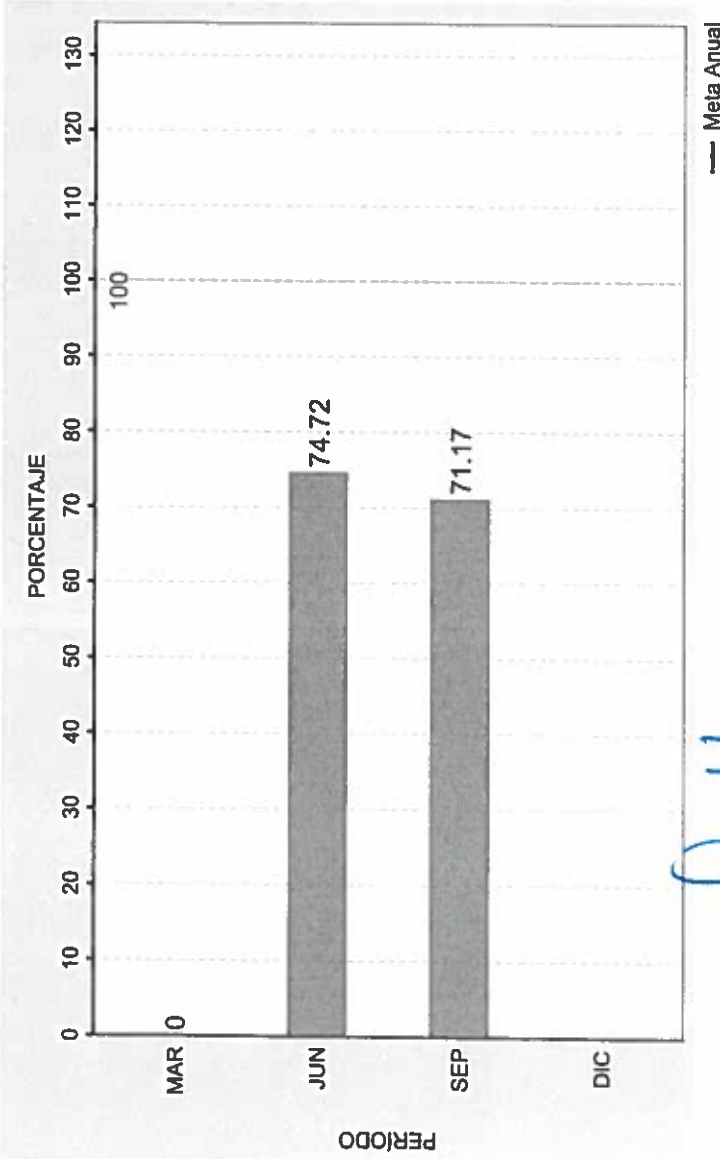

¿QUÉ MIDE?

EL PORCENTAJE DEL AVANCE FINANCIERO, CON RELACIÓN A LA TOTALIDAD DEL RECURSO AUTORIZADO AL INSTITUTO DE SERVICIOS DE SALUD PÚBLICA DEL ESTADO DE BAJA CALIFORNIA, DEL PROGRAMA PRESUPUESTARIO U009 VIGILANCIA EPIDEMIOLÓGICA.

META ANUAL 2019: 100

FRECUENCIA: TRIMESTRAL

UNIDAD DE MEDIDA: PORCENTAJE

COMPORTAMIENTO ESPERADO DEL INDICADOR: ASCENDENTE

OBSERVACIONES:

DEL MES DE JUNIO AL MES DE SEPTIEMBRE SE PRESENTO UNA AMPLIACION PRESUPUESTAL DE \$6,469,759.49 A 11,180,368.89 , DEL CUAL HASTA EL 30 DE SEPTIEMBRE SE A DEVENGADO \$7,957,461.02 , POR TAL MOTIVO EL RESULTADO DEL INDICADOR RESULTO MENOR AL TRIMESTRE ANTERIOR

[Signature]
 COORDINADOR INSTITUCIONAL
 HECTOR TOMAS LARA HORMACHEA

[Signature]
 TITULAR
 CALEB CIENFUEGOS RASCÓN

[Signature]
 RESPONSABLE DEL INDICADOR
 RUTILIO PEREZ FLORES



SECRETARÍA DE PLANEACIÓN Y FINANZAS
SISTEMA ESTATAL DE EVALUACIÓN DEL DESEMPEÑO
REPORTE DE INDICADORES DE DESEMPEÑO



59 - ISESALUD

TERCER TRIMESTRE 2019

PROGRAMA PRESUPUESTARIO

113 - ATENCIÓN PRIMARIA EN SALUD

NOMBRE DEL INDICADOR

AVANCE FINANCIERO DEL PROGRAMA PRESUPUESTARIO FEDERAL, S200 FORTALECIMIENTO A LA ATENCIÓN MÉDICA (FAM), AUTORIZADO AL INSTITUTO DE SERVICIOS DE SALUD PÚBLICA DEL ESTADO DE BAJA CALIFORNIA

NIVEL EN LA MIR

COMPONENTE

DIMENSIÓN

ECONOMÍA

TIPO DE INDICADOR

ESTRATÉGICO

TIPO DE RESULTADO

ACUMULABLE

RESULTADOS 2019

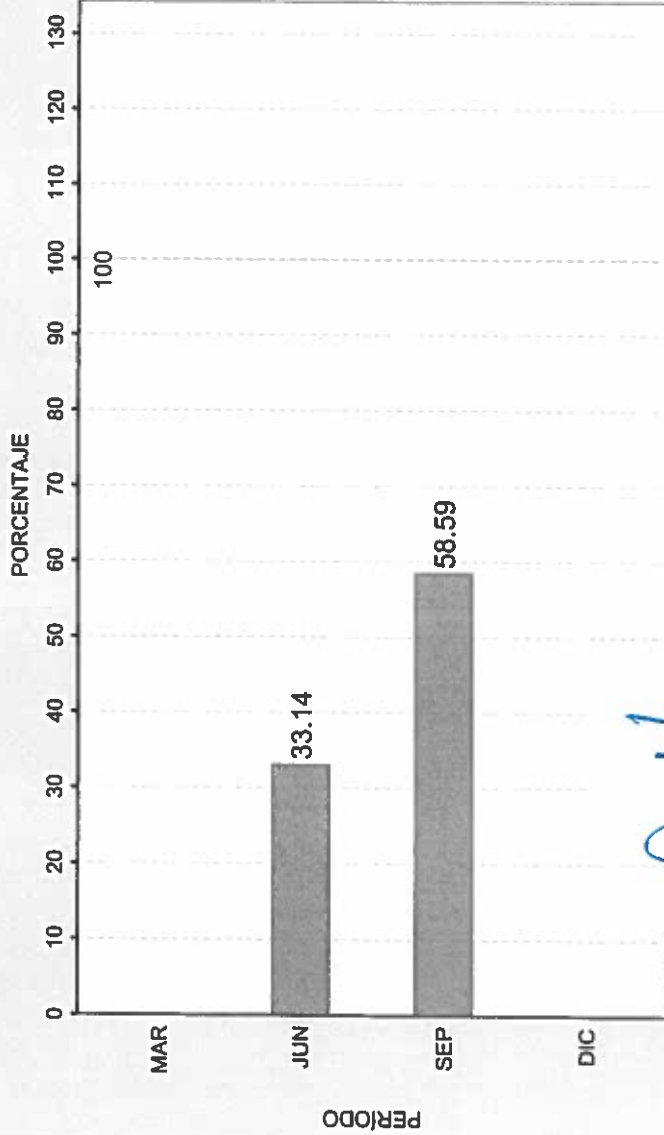

¿QUÉ MIDE?

EL PORCENTAJE DEL AVANCE FINANCIERO, CON RELACIÓN A LA TOTALIDAD DEL RECURSO AUTORIZADO AL INSTITUTO DE SERVICIOS DE SALUD PÚBLICA DEL ESTADO DE BAJA CALIFORNIA, DEL PROGRAMA PRESUPUESTARIO S200 FORTALECIMIENTO A LA ATENCIÓN MÉDICA (FAM).

META ANUAL 2019: 100

FRECUENCIA: TRIMESTRAL

UNIDAD DE MEDIDA: PORCENTAJE

COMPORTAMIENTO ESPERADO DEL INDICADOR: ASCENDENTE

[Handwritten signature]

COORDINADOR INSTITUCIONAL
 HECTOR TOMAS LARA HORMACHEA

[Handwritten signature]

TITULAR
 CALEB CIENFUEGOS RASCÓN

[Handwritten signature]

RESPONSABLE DEL INDICADOR
 RUTILO PEREZ FLORES



SECRETARÍA DE PLANEACIÓN Y FINANZAS
SISTEMA ESTATAL DE EVALUACIÓN DEL DESEMPEÑO
REPORTE DE INDICADORES DE DESEMPEÑO



59 - ISESALUD
 TERCER TRIMESTRE 2019

PROGRAMA PRESUPUESTARIO 113 - ATENCIÓN PRIMARIA EN SALUD

NOMBRE DEL INDICADOR AVANCE FINANCIERO DEL PROGRAMA PRESUPUESTARIO FEDERAL, S201-SEGURO MÉDICO SIGLO XXI, AUTORIZADO AL INSTITUTO DE SERVICIOS DE SALUD PÚBLICA DEL ESTADO

NIVEL EN LA MIR **DIMENSIÓN** **TIPO DE INDICADOR** **TIPO DE RESULTADO**
 COMPONENTE ECONOMÍA ESTRATÉGICO ACUMULABLE

RESULTADOS 2019

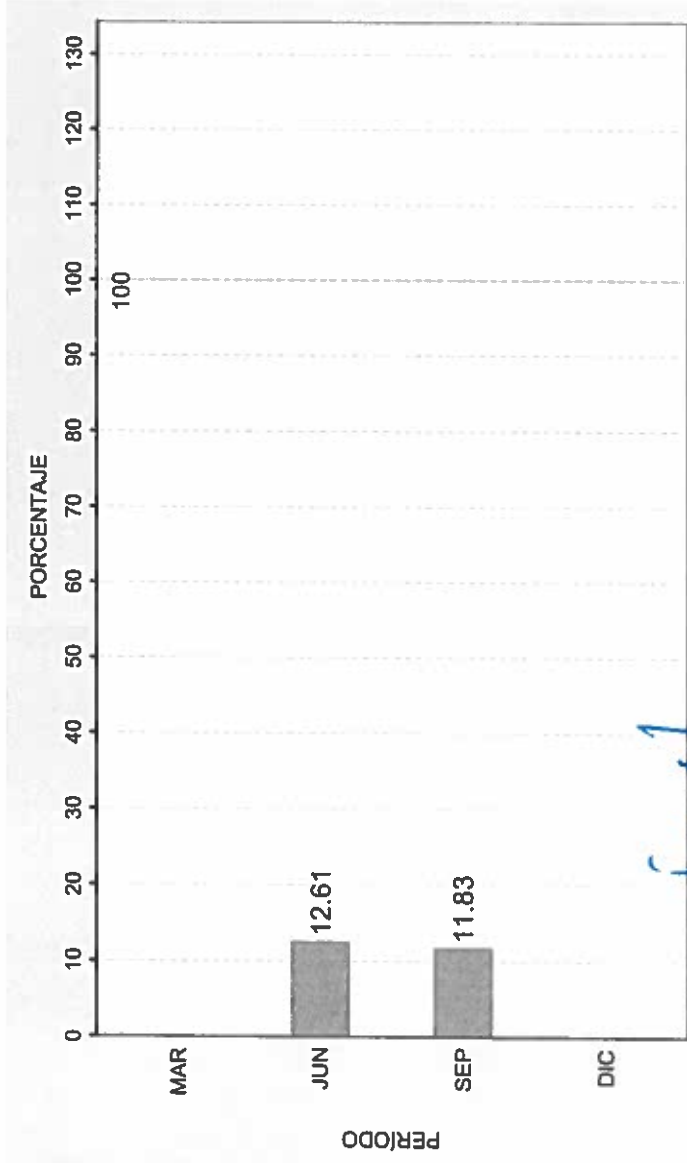

¿QUÉ MIDE?

PORCENTAJE DEL AVANCE FINANCIERO, CON RELACIÓN A LA TOTALIDAD DEL RECURSO AUTORIZADO AL INSTITUTO DE SERVICIOS DE SALUD PÚBLICA DEL ESTADO, DEL PROGRAMA PRESUPUESTARIO S201-SEGURO MÉDICO SIGLO XXI

META ANUAL 2019: 100

FRECUENCIA: TRIMESTRAL

UNIDAD DE MEDIDA: PORCENTAJE

COMPORTAMIENTO ESPERADO DEL INDICADOR: ASCENDENTE

OBSERVACIONES:

DEL MES DE JUNIO AL MES DE SEPTIEMBRE SE PRESENTO UNA AMPLIACION PRESUPUESTAL DE \$1,274,211.66 A \$8,501,754.99 , DEL CUAL HASTA EL 30 DE SEPTIEMBRE SE A DEVENGADO \$1,006.0M1 . POR TAL MOTIVO EL RESULTADO DEL INDICADOR RESULTO MENOR AL TRIMESTRE ANTERIOR

[Handwritten signature]

COORDINADOR INSTITUCIONAL
 HECTOR TOMAS LARA HORMACHEA

TITULAR
 CALEB CIENFUEGOS RASCÓN

[Handwritten signature]

RESPONSABLE DEL INDICADOR
 RUTILO PEREZ FLORES



SECRETARÍA DE PLANEACIÓN Y FINANZAS
SISTEMA ESTATAL DE EVALUACIÓN DEL DESEMPEÑO
REPORTE DE INDICADORES DE DESEMPEÑO



59 - ISESALUD
 TERCER TRIMESTRE 2019

PROGRAMA PRESUPUESTARIO: **113 - ATENCIÓN PRIMARIA EN SALUD**

NOMBRE DEL INDICADOR: **AVANCE FINANCIERO DEL PROGRAMA PRESUPUESTARIO FEDERAL, U013 PROGRAMA DE ATENCIÓN A LA SALUD Y MEDICAMENTOS GRATUITOS PARA LA POBLACIÓN SIN SEGURIDAD SOCIAL LABORAL, AUTORIZADO AL INSTITUTO DE SERVICIOS DE SALUD PÚBLICA DEL ESTADO DE BAJA CALIFORNIA**

NIVEL EN LA MIR: **ECONOMÍA** TIPO DE INDICADOR: **ESTRATÉGICO** TIPO DE RESULTADO: **ACUMULABLE**

RESULTADOS 2019

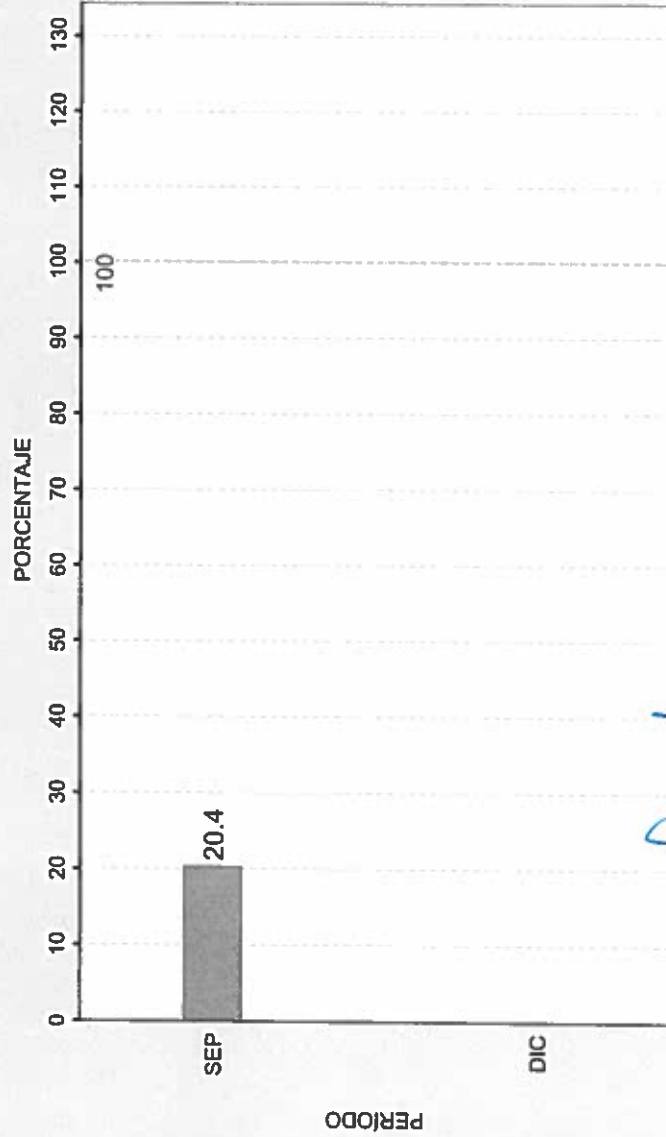

¿QUÉ MIDE?

EL PORCENTAJE DEL AVANCE FINANCIERO, CON RELACIÓN A LA TOTALIDAD DEL RECURSO AUTORIZADO AL INSTITUTO DE SERVICIOS DE SALUD PÚBLICA DEL ESTADO DE BAJA CALIFORNIA, DEL PROGRAMA PRESUPUESTARIO U013 PROGRAMA DE ATENCIÓN A LA SALUD Y MEDICAMENTOS GRATUITOS PARA LA POBLACIÓN SIN SEGURIDAD SOCIAL LABORAL

META ANUAL 2019: 100

FRECUENCIA: TRIMESTRAL

UNIDAD DE MEDIDA: PORCENTAJE

COMPORTAMIENTO ESPERADO DEL INDICADOR: ASCENDENTE

COORDINADOR INSTITUCIONAL: **HECTOR TOMAS LARA HORMACHEA**

TITULAR: **CALEB CIENFUEGOS RASCÓN**

RESPONSABLE DEL INDICADOR: **RUTILO PEREZ FLORES**



SECRETARÍA DE PLANEACIÓN Y FINANZAS
SISTEMA ESTATAL DE EVALUACIÓN DEL DESEMPEÑO
REPORTE DE INDICADORES DE DESEMPEÑO



59 - ISESALUD
 TERCER TRIMESTRE 2019

PROGRAMA PRESUPUESTARIO
 113 - ATENCIÓN PRIMARIA EN SALUD

NOMBRE DEL INDICADOR
 COBERTURA DE DETECCIÓN DE VIH DE PRIMERA VEZ EN MUJERES EMBARAZADAS EN ISESALUD

NIVEL EN LA MIR
 COMPONENTE

DIMENSIÓN
 EFICACIA

TIPO DE INDICADOR
 ESTRATÉGICO

TIPO DE RESULTADO
 PROMEDIABLE

RESULTADOS 2019

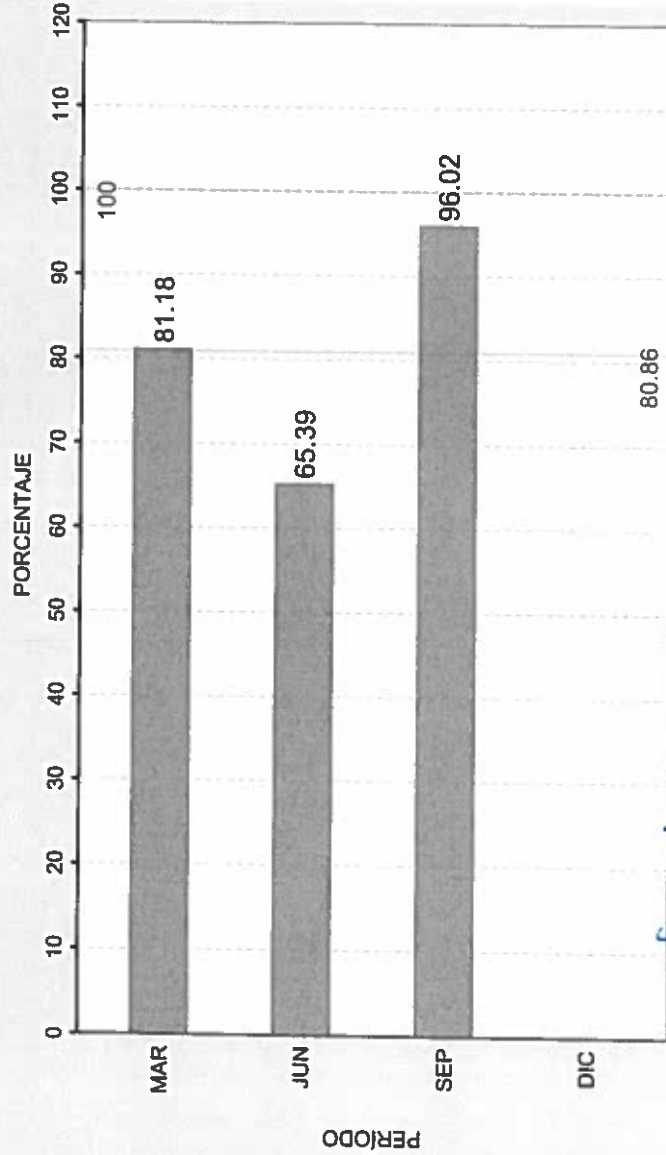

RESULTADO PROMEDIO AL TERCER TRIMESTRE: 80.86

— Meta Anual
 - Promedio

¿QUÉ MIDE?

EL PORCENTAJE DE MUJERES EMBARAZADAS A LAS QUE SE LES REALIZO LA PRUEBA DE DETECCIÓN DE VIH DE PRIMERA VEZ EN LAS UNIDADES DE SALUD DEL INSTITUTO DE SERVICIOS DE SALUD PUBLICA CON RELACION AL TOTAL DE MUJERES EMBARAZADAS QUE SE ESTIMA ATENDER DURANTE EL MISMO PERIODO

META ANUAL 2019: 100

FRECUENCIA: TRIMESTRAL

UNIDAD DE MEDIDA: PORCENTAJE

COMPORTAMIENTO ESPERADO DEL INDICADOR: ASCENDENTE

OBSERVACIONES:

INFORMACION PROPORCIONADA POR JURISDICCIONES DE SALUD.

COORDINADOR INSTITUCIONAL
 HECTOR TOMAS LARA HORMACHEA

TITULAR
 CALEB CIENFUEGOS RASCÓN

RESPONSABLE DEL INDICADOR
 JORGE GUILLERMO GAXIOLA LUGO



SECRETARÍA DE PLANEACIÓN Y FINANZAS
SISTEMA ESTATAL DE EVALUACIÓN DEL DESEMPEÑO
REPORTE DE INDICADORES DE DESEMPEÑO



59 - ISESALUD
 TERCER TRIMESTRE 2019

PROGRAMA PRESUPUESTARIO
 113 - ATENCIÓN PRIMARIA EN SALUD

NOMBRE DEL INDICADOR
 COBERTURA DE DETECCIÓN DE CÁNCER EN MENORES DE 18 AÑOS EN EL ISESALUD.

NIVEL EN LA MIR
 COMPONENTE

DIMENSIÓN
 EFICIENCIA

TIPO DE INDICADOR
 ESTRATÉGICO

TIPO DE RESULTADO
 ACUMULABLE

RESULTADOS 2019

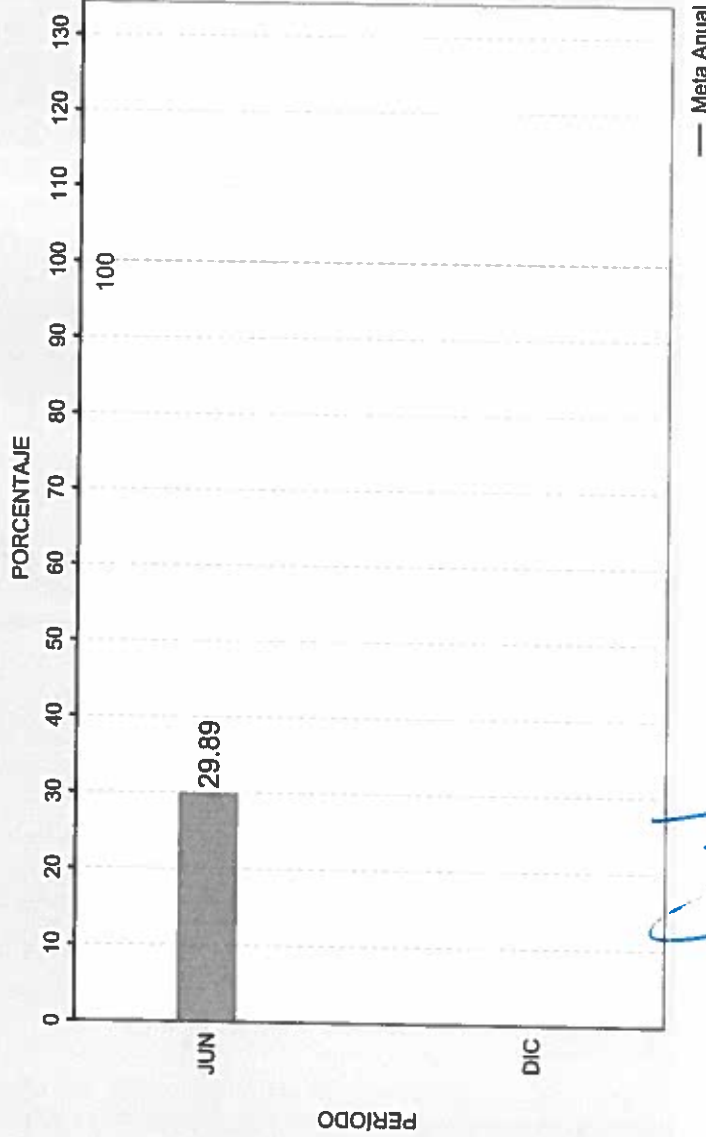

¿QUÉ MIDE?

EL PORCENTAJE DE CASOS DETECTADOS CON SIGNOS Y SÍNTOMAS DE SOSPECHA DE CÁNCER EN LA INFANCIA Y ADOLESCENCIA (MENORES DE 18 AÑOS SIN DERECHOHABIENTIA) PARA SU REFERENCIACIÓN INMEDIATA

META ANUAL 2019: 100

FRECUENCIA: SEMESTRAL

UNIDAD DE MEDIDA: PORCENTAJE

COMPORTAMIENTO ESPERADO DEL INDICADOR: ASCENDENTE

OBSERVACIONES:

SE APLICARON 9266 CÉDULAS A MENORES DE 18 AÑOS PARA LA DETECCIÓN DE CÁNCER DE LAS 31,000 CÉDULAS PROGRAMADAS (6% DE LA POBLACION MENORES DE 18 AÑOS NO DERECHOABIENTE) EN EL AÑO.

COORDINADOR INSTITUCIONAL
 HECTOR TOMAS LARA HORMACHEA

[Signature]
 TITULAR
 CALEB CIENFUEGOS RASCÓN

[Signature]
 RESPONSABLE DEL INDICADOR
 OYUKY CAROLINA KINOSHITA MORALES



SECRETARÍA DE PLANEACIÓN Y FINANZAS
SISTEMA ESTATAL DE EVALUACIÓN DEL DESEMPEÑO
REPORTE DE INDICADORES DE DESEMPEÑO

59 - ISESALUD
 TERCER TRIMESTRE 2019



PROGRAMA PRESUPUESTARIO: 113 - ATENCIÓN PRIMARIA EN SALUD

NOMBRE DEL INDICADOR: PORCENTAJE DE BROTES EPIDEMIOLÓGICOS ATENDIDOS EN UN PERIODO DE 48 HORAS

NIVEL EN LA MIR: COMPONENTE: DIMENSIÓN: EFICACIA TIPO DE INDICADOR: ESTRATÉGICO TIPO DE RESULTADO: PROMEDIABLE

RESULTADOS 2019

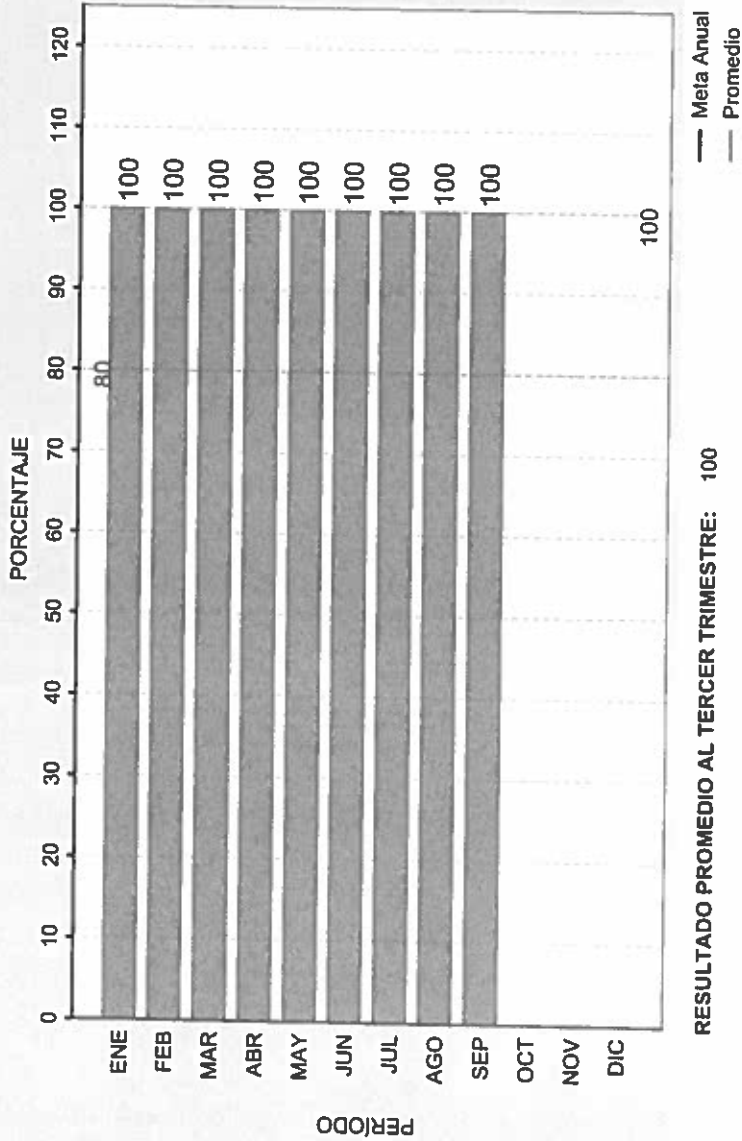

¿QUÉ MIDE?

EL PORCENTAJE DE LOS BROTES EPIDEMIOLÓGICOS ATENDIDOS EN UN PERIODO DE CUARENTA Y OCHO HORAS, RESPECTO A LOS BROTES NOTIFICADOS

META ANUAL 2019: 80

FRECUENCIA: MENSUAL

UNIDAD DE MEDIDA: PORCENTAJE

COMPORTAMIENTO ESPERADO DEL INDICADOR: ASCENDENTE

OBSERVACIONES:

SE REPORTARON 8 BROTES Y FUERON ATENDIDOS EN SU TOTALIDAD

COORDINADOR INSTITUCIONAL
 HECTOR TOMAS LARA HORMACHEA

TITULAR
 CALEB CIENFUEGOS RASCÓN

RESPONSABLE DEL INDICADOR
 OSCAR EFREN ZAZUETA FIERRO

22/10/2019 09:11 AM



SECRETARÍA DE PLANEACIÓN Y FINANZAS
SISTEMA ESTATAL DE EVALUACIÓN DEL DESEMPEÑO
REPORTE DE INDICADORES DE DESEMPEÑO

59 - ISESALUD

TERCER TRIMESTRE 2019



PROGRAMA PRESUPUESTARIO

113 - ATENCIÓN PRIMARIA EN SALUD

NOMBRE DEL INDICADOR

PORCENTAJE DE DETECCIÓN DE DEPRESIÓN GERIÁTRICA EN LOS PACIENTES MAYORES DE 60 AÑOS QUE ACUDEN A CONSULTA MÉDICA EN LAS UNIDADES DE PRIMER NIVEL

NIVEL EN LA MIR
COMPONENTE

DIMENSIÓN
EFICACIA

TIPO DE INDICADOR
ESTRATÉGICO

TIPO DE RESULTADO
ACUMULABLE

RESULTADOS 2019

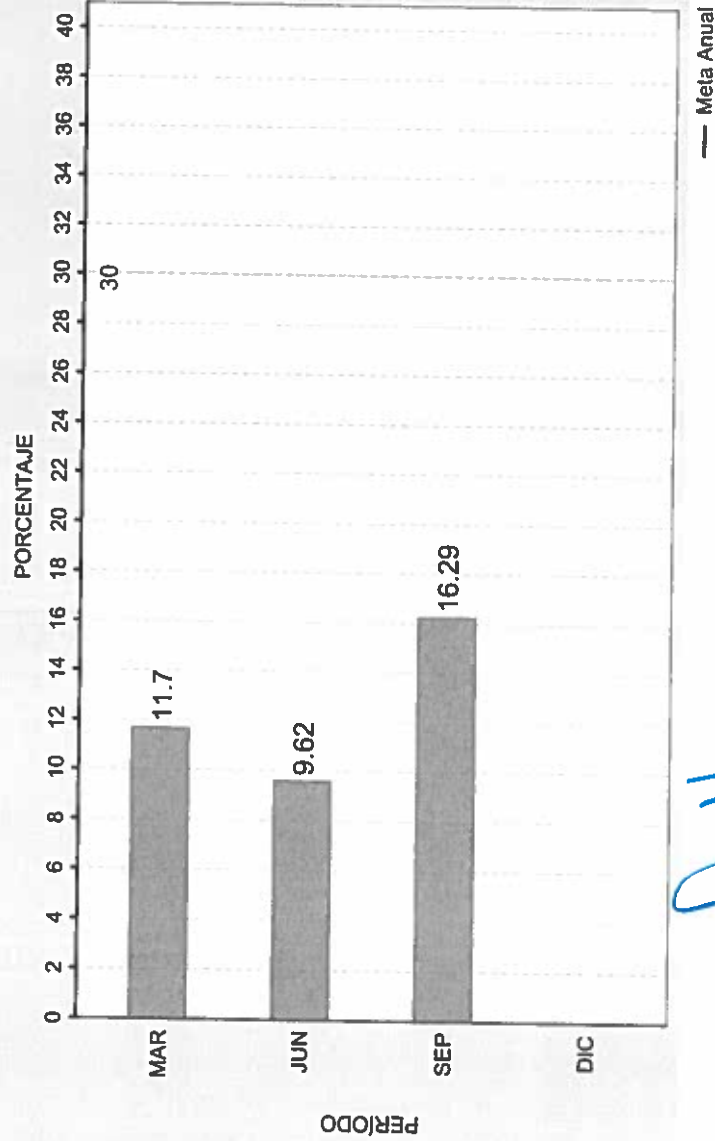

¿QUÉ MIDE?

EL PORCENTAJE DE DETECCIÓN DE DEPRESIÓN GERIÁTRICA EN LOS PACIENTES MAYORES DE 60 AÑOS QUE ACUDEN A CONSULTA MÉDICA EN LAS UNIDADES DE PRIMER NIVEL DEL INSTITUTO DE SERVICIOS DE SALUD PÚBLICA DEL ESTADO DE BAJA CALIFORNIA

META ANUAL 2019: 30

FRECUENCIA: TRIMESTRAL

UNIDAD DE MEDIDA: PORCENTAJE

COMPORTAMIENTO ESPERADO DEL INDICADOR: ASCENDENTE

OBSERVACIONES:

DE UNA POBLACION DE 87327 QUE CORRESPONDE A MAYORES DE 60 AÑOS SEGUN DATOS DEL INEGI, A LA FECHA SE HAN ENCUESTADO A 14229

[Signature]

COORDINADOR INSTITUCIONAL
HECTOR TOMAS LARA HORMACHEA

[Signature]

TITULAR
CALEB CIENFUEGOS RASCÓN

RESPONSABLE DEL INDICADOR
ADRIAN MACIAS SÁNCHEZ



SECRETARÍA DE PLANEACIÓN Y FINANZAS
SISTEMA ESTATAL DE EVALUACIÓN DEL DESEMPEÑO
REPORTE DE INDICADORES DE DESEMPEÑO



59 - ISESALUD
 TERCER TRIMESTRE 2019

PROGRAMA PRESUPUESTARIO: 113 - ATENCIÓN PRIMARIA EN SALUD

NOMBRE DEL INDICADOR: PORCENTAJE DE EMBARAZOS EN MUJERES ADOLESCENTES

NIVEL EN LA MIR COMPONENTE: DIMENSIÓN EFICACIA

TIPO DE RESULTADO: PROMEDIABLE

TIPO DE INDICADOR: ESTRATÉGICO

RESULTADOS 2019

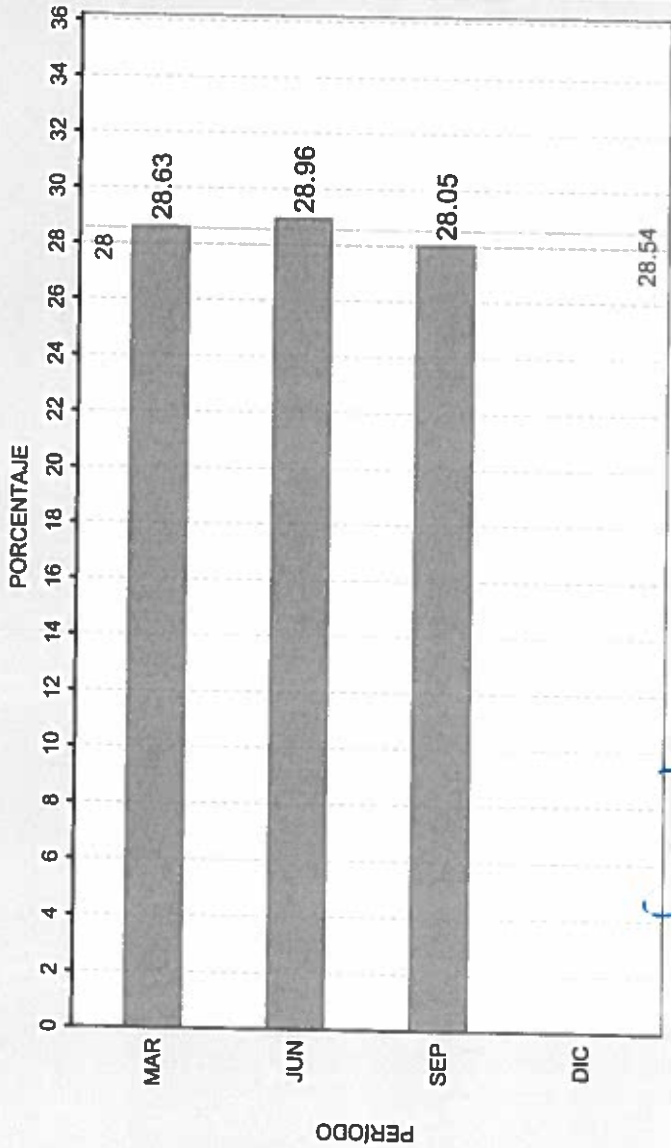

¿QUÉ MIDE?

EL PORCENTAJE DE MUJERES MENORES DE 20 AÑOS EMBARAZADAS CON RELACIÓN AL TOTAL DE EMBARAZADAS EN LOS DIFERENTES GRUPOS DE EDAD.

META ANUAL 2019: 28

FRECUENCIA: TRIMESTRAL

UNIDAD DE MEDIDA: PORCENTAJE

COMPORTAMIENTO ESPERADO DEL INDICADOR: DESCENDENTE

OBSERVACIONES:

SE REALIZA EL CORTE PREELIMINAR AL MES DE AGOSTO DEBIDO A LA ACTUALIZACIÓN DE LA PLATAFORMA DGIS, SIS CUBOS 2019

RESULTADO PROMEDIO AL TERCER TRIMESTRE: 28.54

Maria Guadalupe Hernández Bracamontes

COORDINADOR INSTITUCIONAL
 HECTOR TOMAS LARA HORMACHEA

TITULAR
 CALEB CIENFUEGOS RASCÓN

RESPONSABLE DEL INDICADOR

MARIA GUADALUPE HERNANDEZ BRACAMONTES



SECRETARÍA DE PLANEACIÓN Y FINANZAS
SISTEMA ESTATAL DE EVALUACIÓN DEL DESEMPEÑO
REPORTE DE INDICADORES DE DESEMPEÑO



59 - ISESALUD

TERCER TRIMESTRE 2019

PROGRAMA PRESUPUESTARIO: 113 - ATENCIÓN PRIMARIA EN SALUD

NOMBRE DEL INDICADOR: PORCENTAJE DE PACIENTES DIABÉTICOS EN CONTROL EN ISESALUD

NIVEL EN LA MIR COMPONENTE: DIMENSIÓN EFICACIA

TIPO DE INDICADOR: ESTRATÉGICO

TIPO DE RESULTADO: PROMEDIABLE

RESULTADOS 2019

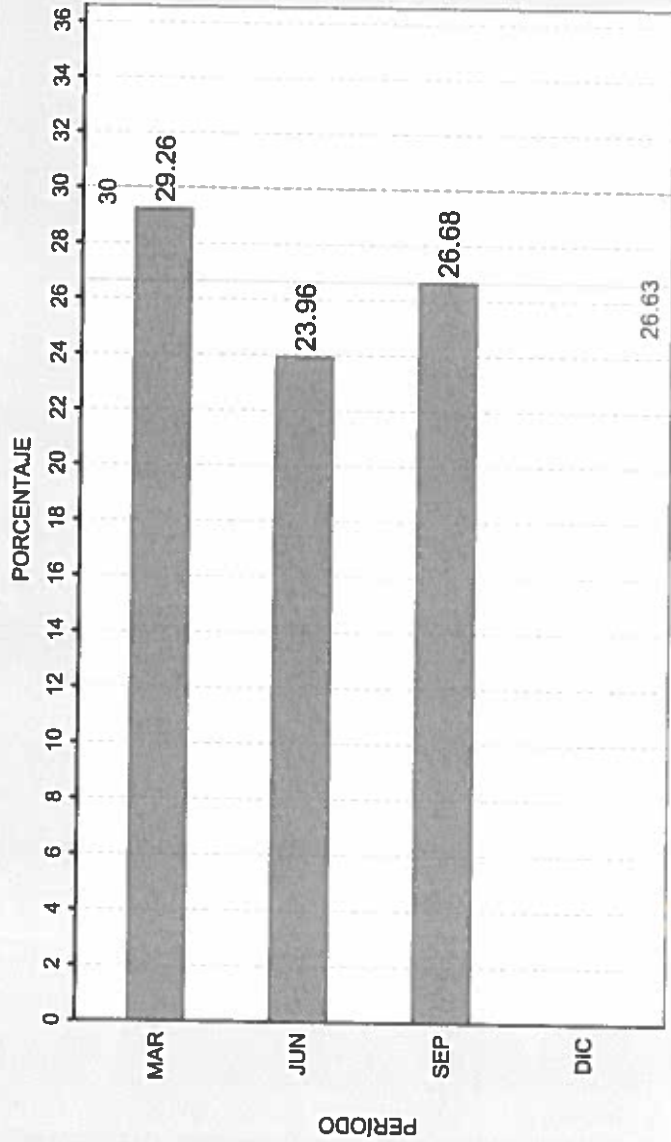

¿QUÉ MIDE?

EL PORCENTAJE DE PACIENTES DIABÉTICOS QUE MANTIENEN CIFRAS NORMALES DE GLUCOSA DE LOS QUE ACUDEN A CONSULTA EN UNIDADES DE PRIMER NIVEL DEL INSTITUTO DE SERVICIOS DE SALUD PÚBLICA DEL ESTADO DE BAJA CALIFORNIA (ISESALUD) PARA SU TRATAMIENTO.

META ANUAL 2019: 30

FRECUENCIA: TRIMESTRAL

UNIDAD DE MEDIDA: PORCENTAJE

COMPORTAMIENTO ESPERADO DEL INDICADOR: ASCENDENTE

RESULTADO PROMEDIO AL TERCER TRIMESTRE: 26.63

— Meta Anual
 - - Promedio

COORDINADOR INSTITUCIONAL
 HECTOR TOMAS LARA HORMACHEA

TITULAR
 CALEB CIENFUEGOS RASÓN

RESPONSABLE DEL INDICADOR
 ADRIÁN MACÍAS SÁNCHEZ

23/10/2019 12:09 PM



SECRETARÍA DE PLANEACIÓN Y FINANZAS
SISTEMA ESTATAL DE EVALUACIÓN DEL DESEMPEÑO
REPORTE DE INDICADORES DE DESEMPEÑO



59 - ISESALUD
 TERCER TRIMESTRE 2019

PROGRAMA PRESUPUESTARIO: 113 - ATENCIÓN PRIMARIA EN SALUD

NOMBRE DEL INDICADOR: PORCENTAJE DE PACIENTES HIPERTENSOS EN CONTROL EN ISESALUD

NIVEL EN LA MIR: COMPONENTE

DIMENSIÓN: EFICACIA

TIPO DE INDICADOR: ESTRATÉGICO

TIPO DE RESULTADO: PROMEDIABLE

RESULTADOS 2019

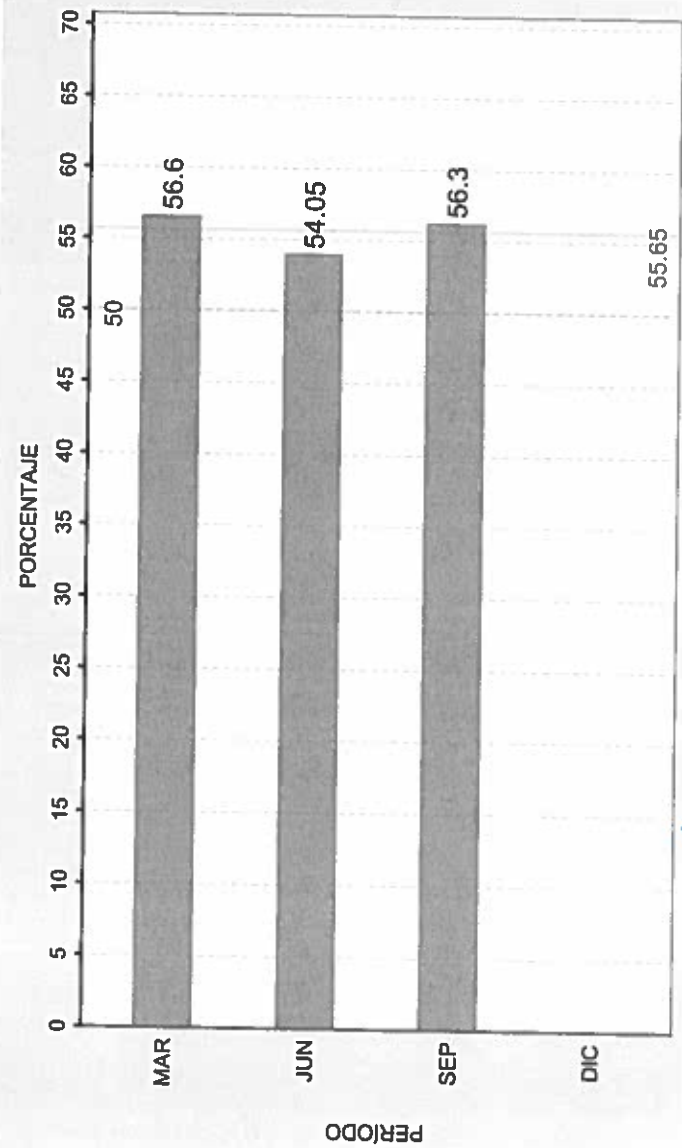

¿QUÉ MIDE?

EL PORCENTAJE DE PACIENTES HIPERTENSOS QUE MANTIENEN CIFRAS NORMALES DE TENSIÓN ARTERIAL RESPECTO DE LOS QUE ACUDEN A LAS UNIDADES DE PRIMER NIVEL DE ATENCIÓN DEL INSTITUTO DE SERVICIOS DE SALUD PÚBLICA EN EL ESTADO DE BAJA CALIFORNIA (ISESALUD) PARA TRATAMIENTO.

META ANUAL 2019: 50

FRECUENCIA: TRIMESTRAL

UNIDAD DE MEDIDA: PORCENTAJE

COMPORTAMIENTO ESPERADO DEL INDICADOR: ASCENDENTE

RESULTADO PROMEDIO AL TERCER TRIMESTRE: 55.65

COORDINADOR INSTITUCIONAL: HECTOR TOMAS LARA HORMACHEA

TITULAR: CALEB CIENFUEGOS RASCON

RESPONSABLE DEL INDICADOR: ADRIÁN MACÍAS SÁNCHEZ

23/10/2019 12:09 PM



SECRETARÍA DE PLANEACIÓN Y FINANZAS
SISTEMA ESTATAL DE EVALUACIÓN DEL DESEMPEÑO
REPORTE DE INDICADORES DE DESEMPEÑO

59 - ISESALUD

TERCER TRIMESTRE 2019



PROGRAMA PRESUPUESTARIO

113 - ATENCIÓN PRIMARIA EN SALUD

NOMBRE DEL INDICADOR

PORCENTAJE DE UNIDADES MÉDICAS DE SALUD DEL PRIMER NIVEL DE ATENCIÓN CON FORTALECIMIENTO EN SU INFRAESTRUCTURA

NIVEL EN LA MIR
COMPONENTE

DIMENSIÓN
EFICACIA

TIPO DE INDICADOR
ESTRATÉGICO

TIPO DE RESULTADO
ACUMULABLE

RESULTADOS 2019

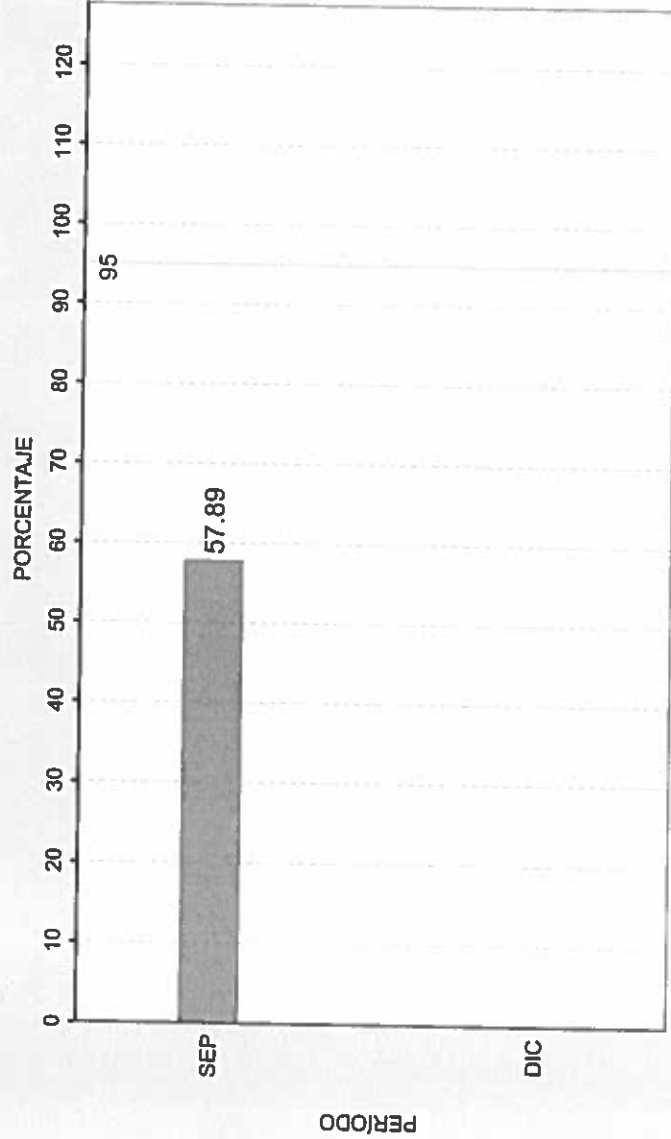

¿QUÉ MIDE?

EL PORCENTAJE DE UNIDADES DE SALUD DEL PRIMER NIVEL DE ATENCIÓN DEL PROGRAMA DE ATENCIÓN A LA SALUD Y MEDICAMENTOS GRATUITOS PARA LA POBLACION SIN SEGURIDAD SOCIAL LABORAL DEL PRIMER NIVEL DE ATENCIÓN, QUE FORTALECIERON SU INFRAESTRUCTURA CON RELACIÓN A LAS PROGRAMADAS EN ESTE EJERCICIO

META ANUAL 2019: 95

FRECUENCIA: TRIMESTRAL

UNIDAD DE MEDIDA: PORCENTAJE

COMPORTAMIENTO ESPERADO DEL INDICADOR: ASCENDENTE

OBSERVACIONES:

SE REALIZO PROCESO DE CONTRATACION PARA EL MANTENIMIENTO DE 22 UNIDADES DE SALUD, LAS OTRAS 16 ESTAN EN PROCESO DE REALIZAR LA CONVOCATORIA, SIENDO UN TOTAL DE 38

[Signature]
 COORDINADOR INSTITUCIONAL
 HECTOR TOMAS LARA HORMACHEA

[Signature]
 TITULAR
 CALEB CIENFUEGOS RASCON

[Signature]
 RESPONSABLE DEL INDICADOR
 SANDRA MARTINEZ LOBATO



SECRETARÍA DE PLANEACIÓN Y FINANZAS
SISTEMA ESTATAL DE EVALUACIÓN DEL DESEMPEÑO
REPORTE DE INDICADORES DE DESEMPEÑO



59 - ISESALUD

TERCER TRIMESTRE 2019

PROGRAMA PRESUPUESTARIO

113 - ATENCIÓN PRIMARIA EN SALUD

NOMBRE DEL INDICADOR

PORCENTAJE DE VIVIENDAS ROCIADAS CON INSECTICIDA RESIDUAL.

NIVEL EN LA MIR

COMPONENTE

DIMENSIÓN

EFICACIA

TIPO DE INDICADOR

ESTRATÉGICO

TIPO DE RESULTADO

PROMEDIABLE

RESULTADOS 2019

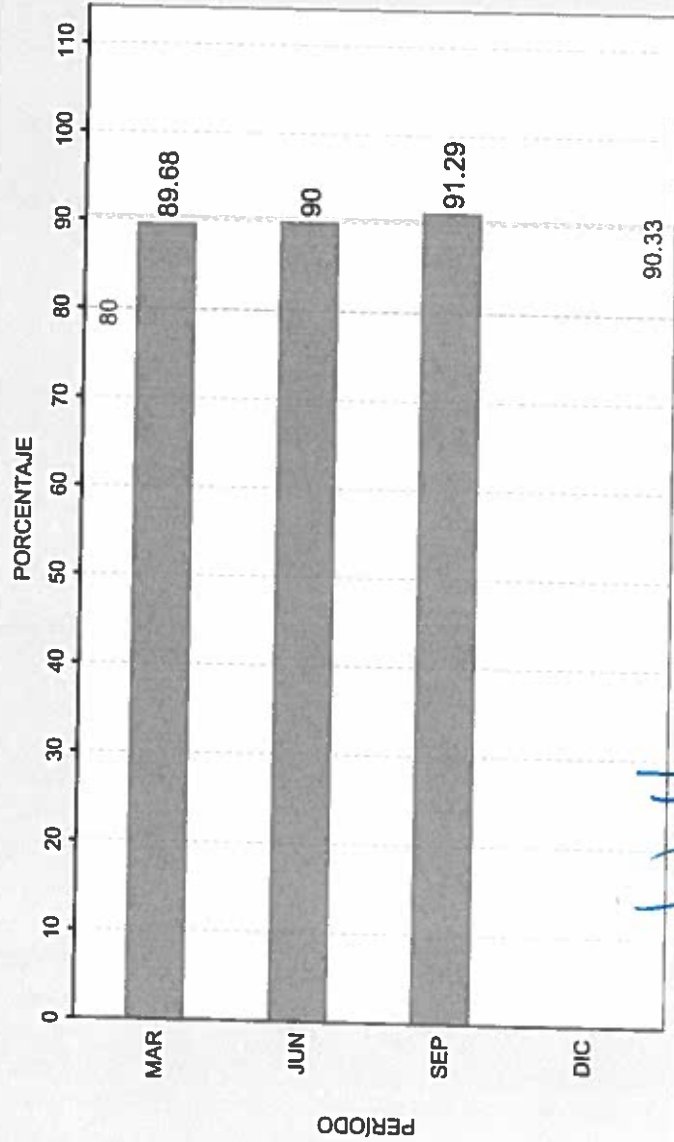

RESULTADO PROMEDIO AL TERCER TRIMESTRE: 90.33

— Meta Anual
 — Promedio

¿QUÉ MIDE?

EL PORCENTAJE DE CASAS ROCIADAS CON INSECTICIDA RESIDUAL DE MANERA INTRA Y PERIDOMICILIAR, RESPECTO AL TOTAL DE CASAS VISITADAS EN PERIODOS TRIMESTRALES A LO LARGO DEL AÑO

META ANUAL 2019: 80

FRECUENCIA: TRIMESTRAL

UNIDAD DE MEDIDA: PORCENTAJE

COMPORTAMIENTO ESPERADO DEL INDICADOR: ASCENDENTE

OBSERVACIONES:

SE VISITARON 14,756 VIVIENDAS DE LAS CUALES SE ROCIARON 13,471

COORDINADOR INSTITUCIONAL
 HECTOR TOMAS LARA HORMACHEA

TITULAR
 CALEB CIENFUEGOS RASCÓN

RESPONSABLE DEL INDICADOR
 DANIEL LUNA RUBIO



SECRETARÍA DE PLANEACIÓN Y FINANZAS
SISTEMA ESTATAL DE EVALUACIÓN DEL DESEMPEÑO
REPORTE DE INDICADORES DE DESEMPEÑO



59 - ISESALUD
 TERCER TRIMESTRE 2019

PROGRAMA PRESUPUESTARIO

113 - ATENCIÓN PRIMARIA EN SALUD

NOMBRE DEL INDICADOR

PORCENTAJE DE ÉXITO DEL TRATAMIENTO DE LOS CASOS DE TUBERCULOSIS PULMONAR BACILÍFERA

NIVEL EN LA MIR
 COMPONENTE

DIMENSIÓN
 EFICACIA

TIPO DE INDICADOR
 ESTRATÉGICO

TIPO DE RESULTADO
 PROMEDIABLE

RESULTADOS 2019

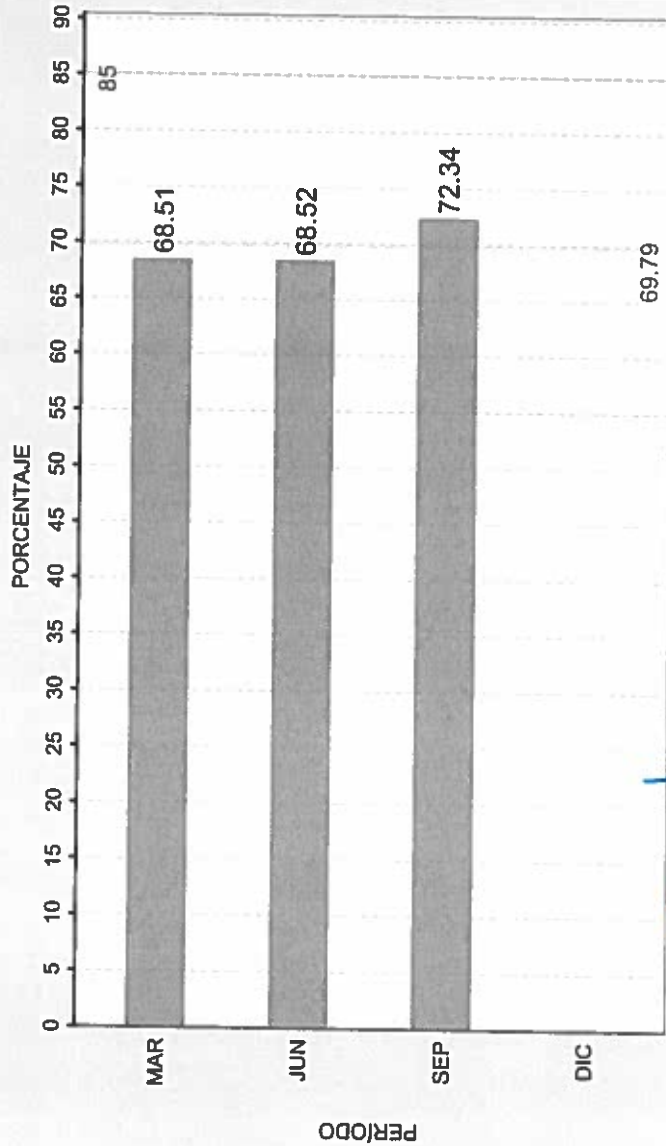

¿QUÉ MIDE?

EL PORCENTAJE DE CASOS NUEVOS DE TUBERCULOSIS PULMONAR QUE SE CURAN, CON RESPECTO AL TOTAL DE CASOS DIAGNOSTICADOS QUE INGRESAN A TRATAMIENTO.

META ANUAL 2019: 85

FRECUENCIA: TRIMESTRAL

UNIDAD DE MEDIDA: PORCENTAJE

COMPORTAMIENTO ESPERADO DEL INDICADOR: ASCENDENTE

RESULTADO PROMEDIO AL TERCER TRIMESTRE: 69.79

— Meta Anual
 - Promedio

COORDINADOR INSTITUCIONAL
 HECTOR TOMAS LARA HORMACHEA

TITULAR
 CALEB CIENFUEGOS RASCÓN

RESPONSABLE DEL INDICADOR
 JOHNATÁN FIGUEROA SALAMANCA

23/10/2019 12:09 PM



SECRETARÍA DE PLANEACIÓN Y FINANZAS
SISTEMA ESTATAL DE EVALUACIÓN DEL DESEMPEÑO
REPORTE DE INDICADORES DE DESEMPEÑO

59 - ISESALUD

TERCER TRIMESTRE 2019



PROGRAMA PRESUPUESTARIO: 172 - ATENCIÓN HOSPITALARIA

NOMBRE DEL INDICADOR: PORCENTAJE DE NACIMIENTOS POR CESÁREA

NIVEL EN LA MIR: COMPONENTE

DIMENSIÓN: EFICACIA

TIPO DE INDICADOR: ESTRATÉGICO

TIPO DE RESULTADO: PROMEDIABLE

RESULTADOS 2019

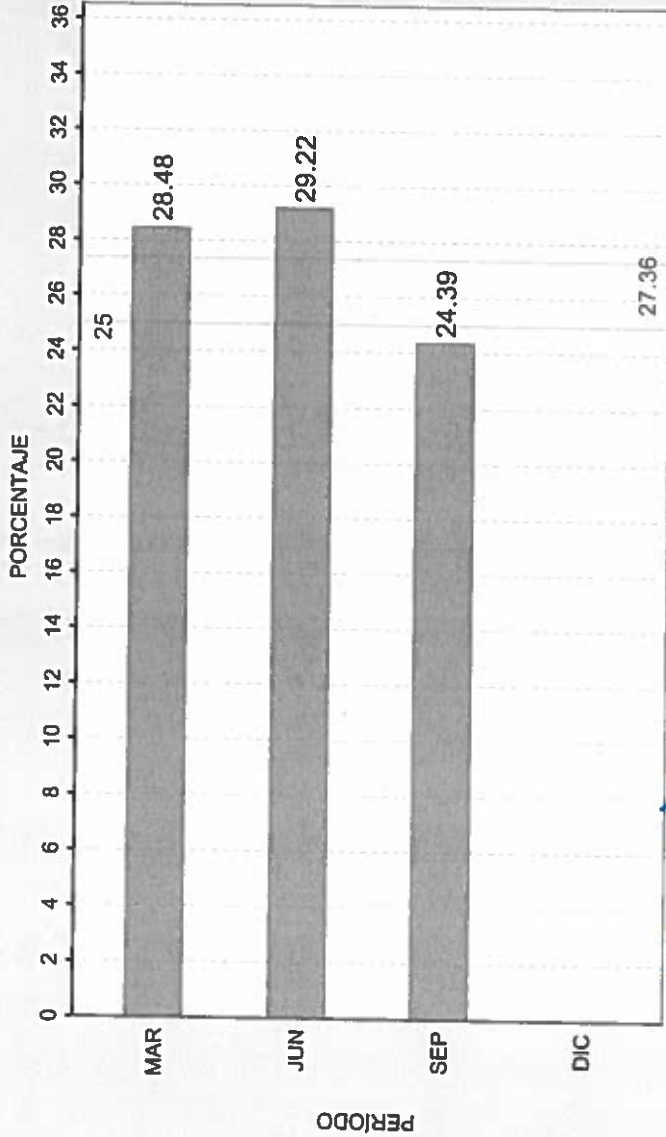

¿QUÉ MIDE?

EL PORCENTAJE DE NACIMIENTOS POR CESÁREAS EN UNIDADES DE ISESALUD.

META ANUAL 2019: 25

FRECUENCIA: TRIMESTRAL

UNIDAD DE MEDIDA: PORCENTAJE

COMPORTAMIENTO ESPERADO DEL INDICADOR: DESCENDENTE

RESULTADO PROMEDIO AL TERCER TRIMESTRE: 27.36

COORDINADOR INSTITUCIONAL
 HECTOR TOMAS LARA HORMACHEA

TITULAR
 CALEB CIENFUEGOS RASCÓN

RESPONSABLE DEL INDICADOR
 MARTHA XOCCHITL DÍAZ BELTRÁN



SECRETARÍA DE PLANEACIÓN Y FINANZAS
SISTEMA ESTATAL DE EVALUACIÓN DEL DESEMPEÑO
REPORTE DE INDICADORES DE DESEMPEÑO



59 - ISESALUD

TERCER TRIMESTRE 2019

PROGRAMA PRESUPUESTARIO

173 - CAPACITACION E INVESTIGACION EN SALUD

NOMBRE DEL INDICADOR

COBERTURA DE CAPACITACIÓN DEL PERSONAL DE SALUD.

NIVEL EN LA MIR
COMPONENTE

DIMENSIÓN
EFICACIA

TIPO DE INDICADOR
ESTRATÉGICO

TIPO DE RESULTADO
ACUMULABLE

RESULTADOS 2019

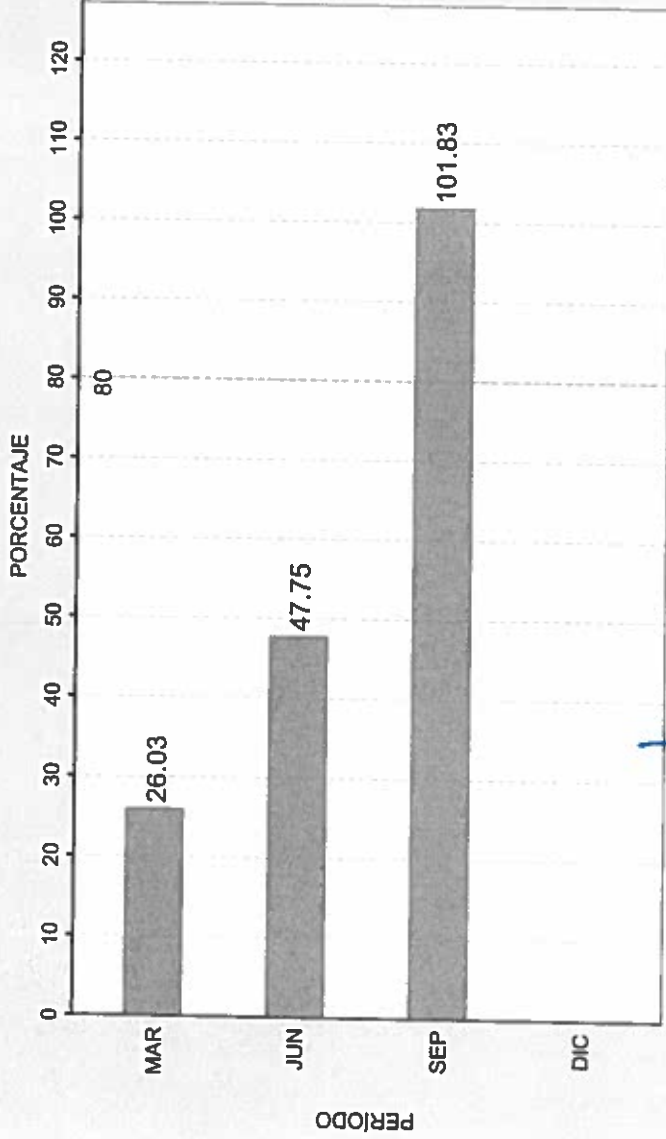

¿QUÉ MIDE?

EL PORCENTAJE DEL PERSONAL DE SALUD DEL INSTITUTO DE SERVICIOS DE SALUD PÚBLICA DEL ESTADO DE BAJA CALIFORNIA (ISESALUD) QUE FUERON BENEFICADOS CON CAPACITACIÓN EN PROBLEMAS PRIORITARIOS DE SALUD CON RELACIÓN AL TOTAL DEL PERSONAL DE SALUD DEL ISESALUD EN EL ESTADO.

META ANUAL 2019: 80

FRECUENCIA: TRIMESTRAL

UNIDAD DE MEDIDA: PORCENTAJE

COMPORTAMIENTO ESPERADO DEL INDICADOR: ASCENDENTE

OBSERVACIONES:

EL GRAN AUMENTO ES DEBIDO A QUE A ALGUNOS DE LOS PROGRAMAS DE SALUD, EL RECURSO PARA CAPACITACION DE NIVEL FEDERAL LES LLEGO DE MANERA TARDIA

[Signature]

COORDINADOR INSTITUCIONAL
HECTOR TOMAS LARA HORMACHEA

[Signature]

TITULAR
CALEB CIENFUEGOS RASÓN

[Signature]

RESPONSABLE DEL INDICADOR
DIEGO FERNANDO OVALLE MARROQUÍN



SECRETARÍA DE PLANEACIÓN Y FINANZAS
SISTEMA ESTATAL DE EVALUACIÓN DEL DESEMPEÑO
REPORTE DE INDICADORES DE DESEMPEÑO



59 - ISESALUD

TERCER TRIMESTRE 2019

PROGRAMA PRESUPUESTARIO

173 - CAPACITACION E INVESTIGACION EN SALUD

NOMBRE DEL INDICADOR

PORCENTAJE DE CUMPLIMIENTO DE LAS SESIONES DE CAPACITACIÓN EN TEMAS PRIORITARIOS DE SALUD.

NIVEL EN LA MIR

PROPÓSITO

DIMENSIÓN

EFICACIA

TIPO DE INDICADOR

ESTRATÉGICO

TIPO DE RESULTADO

PROMEDIABLE

RESULTADOS 2019

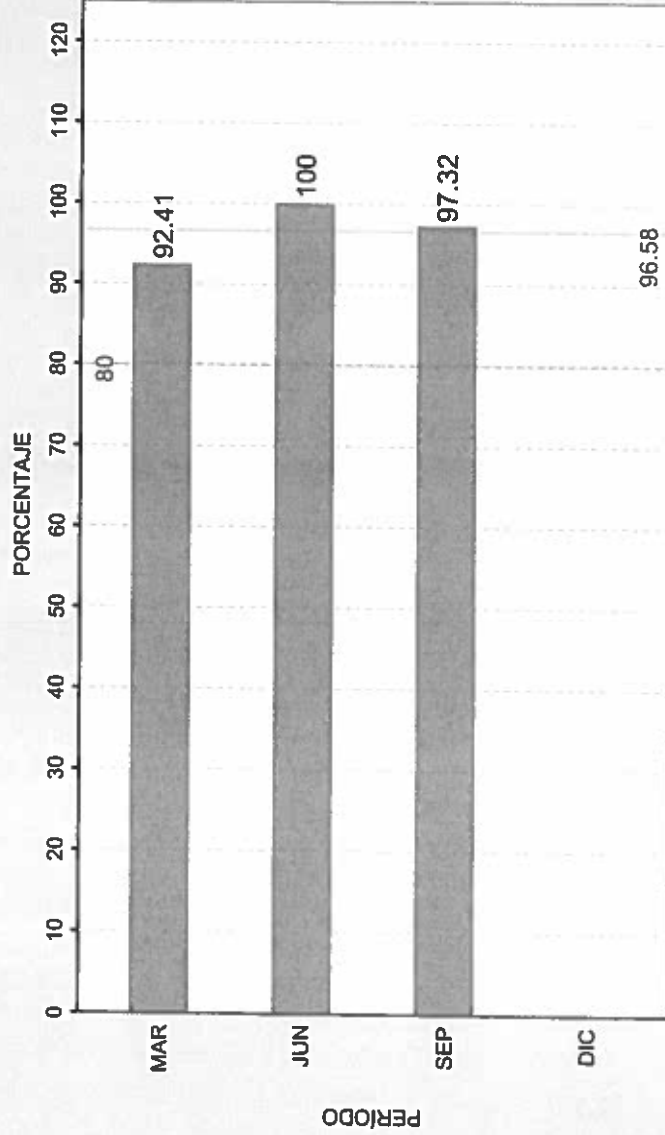

RESULTADO PROMEDIOAL TERCER TRIMESTRE: 96.58

— Meta Anual
 — Promedio

¿QUÉ MIDE?

EL PORCENTAJE DE SESIONES DE CAPACITACIÓN PROPORCIONADAS AL PERSONAL MÉDICO Y ADMINISTRATIVO DEL ISESALUD RESPECTO AL NÚMERO DE SESIONES DE CAPACITACIÓN PROGRAMADAS

META ANUAL 2019: 80

FRECUENCIA: TRIMESTRAL

UNIDAD DE MEDIDA: PORCENTAJE

COMPORTAMIENTO ESPERADO DEL INDICADOR: ASCENDENTE

OBSERVACIONES:

SE PROGRAMARON 112 Y SE REALIZARON 109 SESIONES

[Signature]

COORDINADOR INSTITUCIONAL
 HECTOR TOMAS LARA HORMACHEA

[Signature]

TITULAR
 CALEB CIENFUEGOS RASCÓN

RESPONSABLE DEL INDICADOR
 DIEGO FERNANDO OVALLE MARROQUIN



SECRETARÍA DE PLANEACIÓN Y FINANZAS
SISTEMA ESTATAL DE EVALUACIÓN DEL DESEMPEÑO
REPORTE DE INDICADORES DE DESEMPEÑO



59 - ISESALUD

TERCER TRIMESTRE 2019

PROGRAMA PRESUPUESTARIO

174 - CALIDAD DE LOS SERVICIOS DE SALUD

NOMBRE DEL INDICADOR

COBERTURA DE UNIDADES MÉDICAS CON PROGRAMA DE CALIDAD OPERANDO

NIVEL EN LA MIR
COMPONENTE

DIMENSIÓN
EFICACIA

TIPO DE INDICADOR
ESTRATÉGICO

TIPO DE RESULTADO
PROMEDIABLE

RESULTADOS 2019

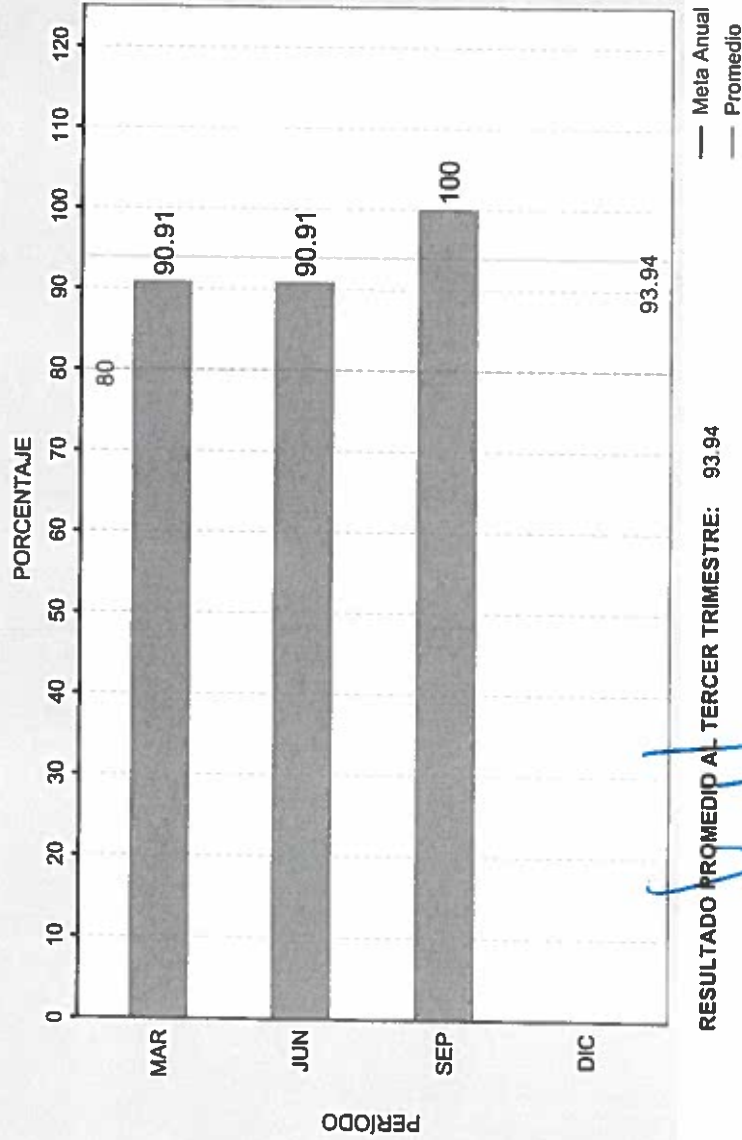

RESULTADO PROMEDIADO AL TERCER TRIMESTRE: 93.94

¿QUÉ MIDE?

EL PORCENTAJE DE UNIDADES DE ATENCIÓN MÉDICA QUE CUENTAN CON UN PROGRAMA DE CALIDAD OPERANDO PARA DAR CUMPLIMIENTO A LOS OBJETIVOS DE LA POLÍTICA DE CALIDAD DE LOS SERVICIOS DE SALUD, CON RELACION AL TOTAL DE UNIDADES MÉDICAS DEL ISESALUD.

META ANUAL 2019: 80

FRECUENCIA: TRIMESTRAL

UNIDAD DE MEDIDA: PORCENTAJE

COMPORTAMIENTO ESPERADO DEL INDICADOR: ASCENDENTE

OBSERVACIONES:

SE DIO ACCESO A EQUIPO DE COMPUTO E INTERNET A UNIDADES DE SALUD QUE NO CONTABAN CON ESTE SERVICIO

[Handwritten signature]

COORDINADOR INSTITUCIONAL
HECTOR TOMAS LARA HORMACHEA

TITULAR
CALEB CIENFUEGOS RASSÓN

RESPONSABLE DEL INDICADOR
DIEGO FERNANDO OVALLE MARROQUÍN



SECRETARÍA DE PLANEACIÓN Y FINANZAS
SISTEMA ESTATAL DE EVALUACIÓN DEL DESEMPEÑO
REPORTE DE INDICADORES DE DESEMPEÑO

59 - ISESALUD

TERCER TRIMESTRE 2019



PROGRAMA PRESUPUESTARIO

117 - REDUCCION DE RIESGOS SANITARIOS QUE AFECTAN LA SALUD DE LA POBLACION

NOMBRE DEL INDICADOR

CALIDAD BACTERIOLOGICA DEL AGUA

NIVEL EN LA MIR

COMPONENTE

DIMENSIÓN

CALIDAD

TIPO DE INDICADOR

ESTRATÉGICO

TIPO DE RESULTADO

PROMEDIABLE

RESULTADOS 2019

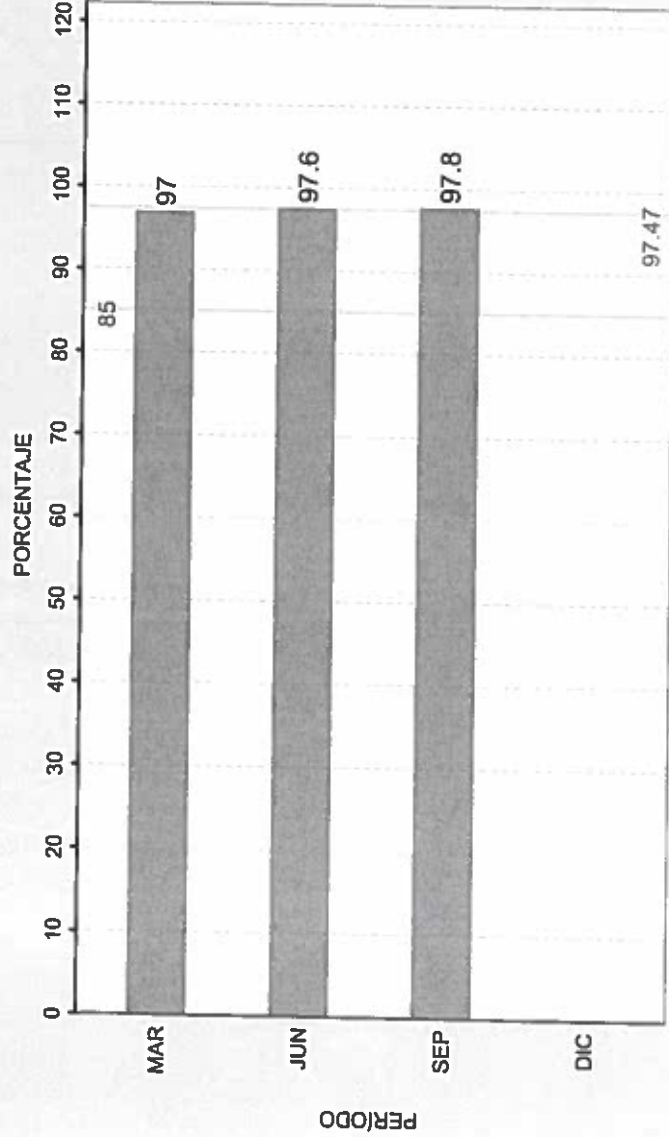

¿QUÉ MIDE?

EL CUMPLIMIENTO DE LA META DE MONITOREO DE CLORO RESIDUAL E IMPACTO SOBRE LOS ORGANISMOS OPERADORES DE SISTEMAS DE ABASTECIMIENTO DE AGUA

META ANUAL 2019: 85

FRECUENCIA: TRIMESTRAL

UNIDAD DE MEDIDA: PORCENTAJE

COMPORTAMIENTO ESPERADO DEL INDICADOR: ASCENDENTE

RESULTADO PROMEDIO AL TERCER TRIMESTRE: 97.47

Meta Anual
Promedio

[Signature]
 TITULAR
 CALEB CIENFUEGOS RASCÓN

COORDINADOR INSTITUCIONAL
 HECTOR TOMÁS LARA HORMACHEA

RESPONSABLE DEL INDICADOR
 HECTOR RIVERA VALENZUELA

[Signature]



SECRETARÍA DE PLANEACIÓN Y FINANZAS
SISTEMA ESTATAL DE EVALUACIÓN DEL DESEMPEÑO
REPORTE DE INDICADORES DE DESEMPEÑO

59 - ISESALUD

TERCER TRIMESTRE 2019



PROGRAMA PRESUPUESTARIO

117 - REDUCCION DE RIESGOS SANITARIOS QUE AFECTAN LA SALUD DE LA POBLACION

NOMBRE DEL INDICADOR

PORCENTAJE DE ATENCIÓN DE EMERGENCIAS SANITARIAS

NIVEL EN LA MIR

DIMENSIÓN
EFICACIA

PROPÓSITO

TIPO DE INDICADOR

ESTRATÉGICO

TIPO DE RESULTADO

PROMEDIABLE

RESULTADOS 2019

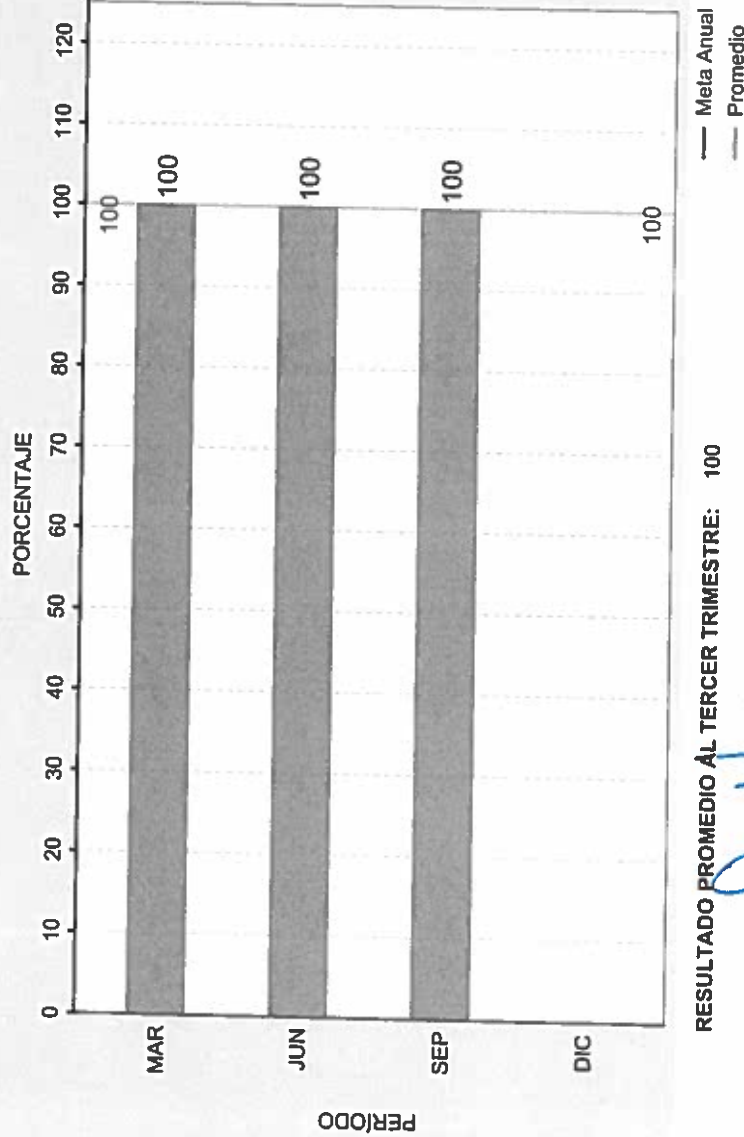

RESULTADO PROMEDIO AL TERCER TRIMESTRE: 100

[Signature]
 COORDINADOR INSTITUCIONAL
 HECTOR TOMAS LARA HORMACHEA

[Signature]
 TITULAR
 CALEB CIENFUEGOS RAMBÓN

22/10/2019 09:11 AM

¿QUÉ MIDE?

EL PORCENTAJE DE VISITAS DE EVALUACIÓN SANITARIA QUE FUERON REALIZADAS CON RELACIÓN AL TOTAL DE EVENTOS DE EMERGENCIAS QUE SE PRESENTARON EN EL ESTADO.

META ANUAL 2019: 100

FRECUENCIA: TRIMESTRAL

UNIDAD DE MEDIDA: PORCENTAJE

COMPORTAMIENTO ESPERADO DEL INDICADOR: ASCENDENTE

OBSERVACIONES:

SE PRESENTARON 10 EMERGENCIAS Y SI FUERON ATENDIDAS

RESPONSABLE DEL INDICADOR
 HECTOR RIVERA VALENZUELA